

# **REVISTA BRASILEIRA DE XADREZ POSTAL**

Fundado em 14.02.69

ANO XII - Nº 64 FR/145 - JULHO - 1994



**GILSON LUÍS CHRESTANI - CAMPEÃO DA VII TAÇA BRASIL**

**ESTADUAIS - 94 - INSCRIÇÕES ABERTAS - Últimos dias**

**ASSEMBLÉIA GERAL ORDINÁRIA - 1994**

**24.07.94 às 9:00 h no Canto do Rio F.C. - Niterói - RJ**

**ÍNDICE**
**INFORMES**

• Referendum Ass. Aprovados na Reunião	3
• Presidência	4
• Diretoria de Torneios Internos DTI	6
• Diretoria de Torneios Internacionais	7
• Secretaria	8
• Tesouraria	8
• Rating	9

**TORNEIOS**

• Campeonato Brasileiro Individual	11
• Taça Brasil	12
• Campeonatos Estaduais	15
• Torneios Especiais	17
• Torneios Temáticos	20
• Torneios de Classificação	21
• Xadrez Epistolar Rápido	29

**ARTIGOS**

• Entrevista - Gilson L. Chrestani	30
• Problemas 41	33
• Epopeia do Camp. Bras. de Xadrez II	34
• Finais 43	35
• Combinações 14	39

PARTIDAS	35
----------	----

**SECÇÕES**

• Cartas	40
• Lance Livre	40

**CXEB - Clube de Xadrez Epistolar Brasileiro**
**Diretoria - 1993/1995**
**Presidente:**

Antônio Carlos Raposo

**Vice-Presidente:**

Milton Gonçalves Sanchez

**Diretor de Torneios Internos:**

Hamilton José Coimbra Paiva

**Diretor de Torneios Internacionais:**

Ubirajara de Oliveira Barroso

**Tesoureiro:**

Nelson Bertolucci

**2º Tesoureiro:**

Romeu Edgar Mundstock

**Secretário:**

Alfredo Carlos S. Dutra Neto

**2º Secretário:**

Dieter Hans Bruno Kohl

**Conselho Fiscal:**

Alexandre Muniz de Queiroz, João de Deus Carvalho e Ruy Castro Monteiro da Silva.

**Suplentes:**

Ítalo Germano Brasil Travi, Antônio Pacini e Romeu Ricúpero.

FOTO: Gilson Luís Chrestani - Campeão da VII Taça Brasil

**RBXP - REVISTA BRASILEIRA DE XADREZ POSTAL**

EDITADA BIMESTRALMENTE PELO CLUBE DE XADREZ EPISTOLAR BRASILEIRO

**Redator:** Milton Gonçalves Sanchez - Rua Pedraso Alvarenga, 313 - ap. 103 S. Paulo - 04531-927

**Secretário da Redação:** Nelson Lopes Silva - Caixa Postal, 21.200 - 04698-970 - São Paulo-SP

**Colaboradores:** Luiz Geraldo B. Miranda Leão, Gerd Giebel, Milton Gonçalves Sanchez, José Luiz Paravato e Estevão Tavares Neto.

**Composição, Arte, Impressão:** Copidan Editora Ltda. Rua Paulo Setúbel, 37 - 02031-010 - SP

Todo material destinado a publicação na RBXP deverá ser enviado ao redator acima.

Tiragem desta edição: 2.000

## **Referendum dos Assuntos Aprovados na Reunião de 26/03/94.**

Os assuntos abaixo foram aprovados pela Diretoria do CXEB, e entrarão em vigor nas datas citadas.

1 - **Calendário Permanente:** Alteradas as periodicidade dos Torneios Juventude, Feminino e Veteranos, e dos Campeonatos Estaduais, conforme quadro a seguir, e com vigência a partir dos torneios que se iniciam em março de 1995.

Início em:	1994 1998	1995 1999	1996 2000	1997 2001
15 de março	CBI	CBE JUV/FEM/VET	CBI	TBE JUV/FEM/VET
15 de setembro	CEI	TB	CEI	TB

2 - **Torneios Juventude, Feminino e Veteranos tornam-se Abertos :** Esses certames passam para a classe de torneios Abertos, ou seja, possibilitando a participação de não-sócios, a partir das versões que se iniciarão em março de 1995. (anteriormente, essa possibilidade era opcional, a cada versão).

3 - **Campeonato Brasileiro de Jovens, Campeonato Brasileiro Feminino e Campeonato Brasileiro de Veteranos :** São as novas demonimações dos Torneios Juventude, Feminino e Veteranos. O objetivo é fortalecer esses eventos, dando-lhes maior amplitude e adequar seus nomes ao que existe no xadrez "ao vivo" e internacional. Vigência: março de 1995.

4 - **Penalização para os jogadores que abandonarem os torneios, nacionais e internacionais, sem aviso:** O Art.38 do Regulamento dos Jogos começará a ser aplicado mesmo sem termos em computador um cadastro geral dos participantes em torneios. A medida entrará em vigor assim que o DTI estabelecer uma rotina de controle e a divulgar pela RBXP.

5 - **Informações aos não-sócios:** junto com os emparceiramentos, deverão ser enviadas informações sobre o recesso de fim-de-ano e a existência da figura do sócio-assinante que permite o recebimento da RBXP, mediante o pagamento da taxa anual de 60 TPS, a partir dos próximos torneios abertos a não-sócios (março/95).

6 - **Adiantamentos a Diretores e Prestações de Contas em TPS:** a Tesouraria passará a enviar os adiantamentos aos Diretores em selos de 10.porte e aerogramas. Os Diretores serão orientados pelo tesoureiro, acerca de suas Prestações de Contas.

**7 - Relações com a EBCT (Correios):** O CXEB manterá contatos com a EBCT, visando o estabelecimento de convênios do interesse do Clube e dos associados. Serão abordados diversos assuntos como propaganda, patrocínio e custos para o postalista (equiparar a taxa dos cartões postais do CXEB ao da carta social, p.ex). A cargo da presidência.

**8 - Filiação a órgãos oficiais da Cultura e do Esporte:** Serão iniciadas gestões para fazer com que o Clube seja reconhecido e declarado como associação de utilidade pública. A cargo da presidência, que espera a colaboração de associados que tenham contatos que facilitem a medida.

A Diretoria

## INFORME DA PRESIDÊNCIA

Antônio Carlos Raposo - Caixa Postal 21.200 - CEP 04698-970 - São Paulo - SP

**Leva o Xadrez, Traz o Ponto** - Como última tentativa de contato com um associado que há alguns meses não acerta a sua situação com a tesouraria, enviamos uma cartinha, num aerograma codificado como XEB-30.

Nesse impresso, além das referências aos dois avisos anteriores sem respostas, a possíveis alterações de endereços, a eventuais dificuldades financeiras etc..., temos um pequeno questionário para tentar saber do colega que está se ausentando, os motivos de seu abandono do xadrez postal e do CXEB.

Apesar do pequeno número de respostas, elas nos são bastante instrutivas, pois representam um importante e sincero feedback. Por elas, ficamos sabendo algumas das razões que afastam alguns de nossos sócios do nosso convívio.

Em quantidade significativa, principalmente entre aqueles que permaneceram sócios por apenas um ano, está a decepção e a desilusão com a faceta "Amizade" do xadrez postal. Esse aspecto, bastante enfatizado por nós todos, fazendo parte até do nosso lema, não tem sido encontrado por aqueles iniciantes no CXEB, pelo menos na proporção em que o esperavam.

Reproduzimos alguns comentários recebidos desses ex-associados e também de outros que ainda são sócios, mas que também têm queixas semelhantes:

- "Entrei para o xadrez postal à procura de diversão e não para ficar escravo de regras, regulamentos e de cobranças daqueles que só querem o ponto";
- "O postal está perdendo a graça. Cada vez mais só se pensa em vencer a qualquer custo. Alguns parecem até preferir ganhar no tapetão que no tabuleiro, tal a implicância com o seguimento das regras";
- "Tenho 54 anos, mulher e dois filhos, sou engenheiro e professor. Eu queria apenas jogar xadrez e conversar com novos amigos. Não aceito ser tratado com autoritarismo e desconfiança por parte de jogadores e diretores. Isso não serve para mim";
- "O rating se tornou em um mal para o CXEB. Por causa dele, não se joga mais por prazer e só para ganhar e aumentar o rating";
- "Gostei desse clube e de jogar o xadrez postal. Mas a obsessão que alguns têm pela vitória é absurda. Desconfiam de tudo e de todos e espalham desarmonia nos grupos."

- "Usam e abusam das cartas registradas e das reclamações, como forma de pressão para ganhar seus jogos";
- "Cada vez menos se conversa, se troca idéias, se procura fazer amizade. Há um mal se alastrando no xadrez postal que é a luta pela vitória a qualquer custo. Mente-se e se age de forma desonesta para ganhar um ponto. Esse ponto numa mísera partida de xadrez, para esses coitados, vale mais que uma amizade, a honra e o respeito";
- "Fui enganado: o clube me prometeu levar o xadrez e trazer os amigos. Mas encontrei muita gente só preocupada em levar o xadrez e trazer os pontos";

Seriam manifestações exageradas e opiniões isoladas? A preocupação em ganhar "a qualquer custo" parece mesmo que vem crescendo no CXEB. Observa-se a preocupação e a pressa do jogador querendo ganhar ponto porque o nome do adversário apareceu na lista dos desligados no Informe da Secretaria, porque o adversário foi eliminado num outro torneio, porque o adversário vai se mudar de país e até porque o adversário faleceu.

Todos sabemos que em nosso Clube temos associados com os mais diversos interesses, desde os que preferem o puro bate papo (para os quais as partidas em si são apenas substratos), até os que querem mesmo só jogar xadrez. Tudo bem, há que se respeitar as opções de cada um, e isso deve valer para os "dois lados".

Cada vez mais somos induzidos a competir em tudo e a todo momento, como se apenas o sucesso e a vitória tivessem valor. Este é, entre outros, um dos componentes da estressante vida moderna. O xadrez postal e o CXEB devem ser uma opção de lazer, uma opção para se fugir da correria e da pressão dos dias atuais, e não um fator a mais para preocupar e atazanar as pessoas.

Apesar de sofrermos essa influência negativa externa, temos a obrigação de tentarmos não nos contaminar, e fortalecermos o xadrez postal dentro de seus ideais de jogo de cavalheiros e atividade de lazer.

Precisamos refletir naquilo que possa ou não estar sendo bom para a nossa coletividade, para o CXEB e para a própria modalidade do xadrez postal. Deixamos aqui o nosso apelo a essa reflexão.

**Assembléia dia 24/07, em Niterói** - Na esperança de contarmos com um grande presença de associados, renovamos o convite para que todos os colegas das cidades de Niterói, Rio de Janeiro e proximidades, compareçam a mais este encontro anual do CXEB.

Pelo contingente de sócios que temos nas regiões das nossas AGO (SP e RJ), o número de presentes tem se mantido muito baixo, na faixa dos 30 a 50 valorosos participantes. Ainda que isso hoje já seja considerado normal pelas características do nosso Clube, vale mais uma vez reforçarmos o convite.

**AGO - Atividades** - Sob a coordenação do nosso amigo e diretor Marcos Antônio dos Santos, teremos as seguintes atividades, por ocasião da nossa Assembléia:

- Torneio de Ping: sábado, às 19:00 h;

Simultânea com o associado Luiz Carlos dos Santos Galvão: domingo, às 14:00 h.

(ambos os eventos serão realizados nas dependências do Canto do Rio FC.)

#### *Algo além de Xadrez*

Aproveite esta grande possibilidade que o xadrez postal lhe oferece: travar novos conhecimentos, trocar idéias, fazer novas amizades e cultivar as já existentes!

# INFORME DA DIRETORIA DE TORNEIOS INTERNOS - DTI

Hamilton José Coimbra Paiva - Caixa Postal. 216 - 19600-000 - Rancharia - SP

**Licença Regulamentar - Parcelamento** - O novo texto aprovado pela Diretoria, relativamente ao artigo 27, das Regras, é absolutamente claro, no parágrafo 1, quanto ao direito do associado no parcelamento da licença regulamentar, ou seja em dois períodos de 15 (quinze) dias. Isto significa que o Diretor deve administrar a concessão do parcelamento, exatamente como estabelece o aludido parágrafo. Assim, orientamos:

a) no recebimento de um pedido de licença parcelada, cujo prazo não encontra amparo nas Regras, o Diretor deve indeferir-lo de imediato, informando ao associado o período a que tem direito;

b) se o associado estiver reduzindo o período a que tem direito, de 30 dias para 20 dias, por exemplo, esse fato deve estar explícito no pedido do jogador, devendo ser alertado pelo Diretor de que futuramente, no mesmo ano, não poderá usufruir dos dias restantes;

c) o parcelamento concedido à margem das Regras, por exemplo 20 dias em lugar de 15 dias, poderá dar ensejo a que o adversário reclame regulamentarmente dos dias em excesso, visando onerar o TR do parceiro. O pleito encontra respaldo nas Regras. Enfatizamos que o Diretor deverá administrar com cuidado as situações da espécie.

e) É importante que o Diretor mantenha comunicação e oriente o associado sobre a presente matéria, para evitar eventuais conflitos futuros. As licenças, apesar de direito líquido devem merecer atenção do diretor e associado, principalmente quantos aos pleitos que estiverem à margem do que foi definido nas Regras.

**Adjudicações - Taxas** - É útil alertar aos associados de que a taxa de adjudicação é de 15 TPS (primeiro porte de carta simples) e não o valor de uma carta social (CS), como tem sido enviado em alguns casos. Todas as taxas do CXEB são consideradas em TPS.

**Questão de Ética** - Infelizmente, apesar de raro, ainda ocorre no relacionamento entre parceiros, uma situação de desconforto em face de algum comentário mais ferino, uma observação mais aguda, culminando com um estremecimento maior no relacionamento entre as partes. É certo que o Código de Ética do Clube coíbe tais manifestações, mas quando a situação surge temos de enfrentá-la. O nosso primeiro impulso, como ofendido, é a resposta rápida procurando o enfrentamento e criando todas as condições para que aquela partida não prospere. Todavia, é nesses momentos que podemos demonstrar "cabeça fria", esquivando-nos de um confronto de palavras que, na maior parte dos casos, a nada leva. É só lembrar que o Clube dá plenas condições para levar o problema a um nível mais adequado e cavalheiro. Ao receber qualquer manifestação inoportuna do parceiro, observe o melhor procedimento:

a) procure não responder no mesmo nível, transformando o relacionamento em guerra particular;

b) responda normalmente ao lance, dando continuidade à partida. Deve ser lembrado de que não se justifica paralisar a partida em tal condição;

c) faça a reclamação da conduta do adversário ao Diretor do Torneio, documentando. Lembre-se que ele tem condições de agir, conforme o orientado nos "Comentários" do artigo 26, das Regras;

d) sem prejuízo dos procedimentos anteriores, poderá ser acionada Comissão de

Ética do CXEB, através do Escritório em S.Paulo, observando-se as instruções constantes do Regulamento da Comissão de Ética (CE).

Sempre interessante considerar, mais vale castigar o ofensor dentro dos princípios Éticos do Clube, do que se envolver em discussões desagradáveis, estereis e que sempre chegam a lugar algum, ou melhor sempre chegam à vala comum da violência verbal gratuita.

**Candidatos a Mestre** - Considerando terem vencidos os grupos de que participaram na Categoria Superior dos Torneios de Classificação, os associados abaixo obtiveram 1/5 de fração de norma: Alberto Pinheiro Mascarenhas - TC.S-0017; Antônio Luis Mendonça Coelho TC.S 0013 e 0014; Luiz Carlos dos Santos Galvão - TC.S-0019; Luiz Cláudio Guimarães TC.S-0011; Marne Medeiros - TC.S 0015; e Paulo Cesar F.F.Souares - TC.S-0012.

**V -TAC Torneio Dr.Aydano Carneiro** -Ocorrências: PAULO FERRAZ MARQUES (01) abandona o torneio; HAROLDO SANTOS (44) licença: de 04.04 a 04.05.94. DORGIVAL OLAVO GUEDES JUNIOR (27) licença: de 09.07 a 07.08.94. Porto 1 Chedid; Abramides 1 Bertolucci

## **Informe da Diretoria de Torneios Internacionais**

Ubirajara de Oliveira Barroso - Caixa postal 317 - Salvador Ba - 40001-970

### **XIV ZONAL LATINO-AMERICANO**

#### **Inscrições Abertas até 15/09/94**

O mais importante torneio aberto da América Latina, o Zonal lhe torna possível alcançar os 3/4 da Final do campeonato Mundial Individual da ICCF.

O Zonal se realiza em três etapas - Preliminar, Semifinal e Final - sendo possível participar em mais de um grupo na Preliminar.  
Em cada grupo, jogam todos contra todos.

O ganhador da Fase Final alcança o título de Mestre Latinoamericano de Xadrez Postal!  
Além disso, os três primeiros colocados podem jogar nos 3/4 da Final do Mundial da ICCF.

As inscrições devem ser feitas (usando-se a Ficha Única) junto ao Escritório do CXEB, até a data limite acima, mediante o pagamento da taxa de 9 dólares por grupo, através de cheque cruzado e nominal ao CXEB.

## INFORME DA SECRETARIA

Secretário: Alfredo Carlos S. Dutra Neto - C. Postal 111 - CEP 11600-970 São Sebastião - SP.

**1. Novos Sócios:** 6721 DANIEL GERMANO DA SILVA - 6722 AGOSTINHO GOMES DA SILVA - 6723 LAIR LUIS QUIRINO - 6724 JOAO FERREIRA DO NASCIMENTO JR - 6725 - SILVANO LUIS HENKES - 6726 HUGO EGIDIO ROMAO - 6727 NADIA PRISCILA D.NASCIMENTO - 6728 LEONARDO DE ALMEIDA ASSUMPCAO - 6729 ALEX PINHO MAGALHAES - 6730 PAULO GENTIL REGATO O. SOARES - 6731 JOSE FERNANDO DE MELO SILVA - 6732 ROGERIO CAMPOS DE CASTRO - 6733 SANDRO ROBERTO KRUGER - 6734 FLAMARION COTA - 6735 MAURI CHIMELLO - 6736 JUAN RAMON FERRIO - 6737 ROSTAND PEREIRA BRAGA - 6738 ROBERTO LOURENÇO - 6739 ALBERTO MOURAO BASTOS - 6740 LUIS HENRIQUE BOSCATO - 6741 JOSE MARIA VIANA MEIRA - 6742 LUANA CAIRES PORTELA - 6743 PAULO HENRIQUE MELLO SANT'ANA - 6744 SERGIO SINOTTI - 6745 MENDEL KLEJNER - 6746 DENILSON ALVES VIEIRA - 6747 NIVALDO FRANCO DE GODOY - 6748 OTO INACIO ROYER - 6749 FRANCISCO LOPES CAMARGO NETO - 6750 LIEV REKALEFSKI - 6751 FLAVIO ANDRADE SANTIAGO SILVA - 6752 ANDRE LUIZ BUENO - 6753 ANTONIO CARLOS FREITAS ROCHA - 6754 ASIM TATAREVIC - 6755 MARCIO R. BACOCINA - 6756 REGINALDO ELISBAO NASCIMENTO - 6757 ANTONIO SANTOS RESENDE - 6758 OSWALDO NEVES MACHADO JUNIOR - 6759 JOAO JORGE SARTO NETO - 6760 ANGELO MARCIO DE S. PACE - 6761 VALDINO BARBOSA - 6762 RAIMUNDO DEL CASTILHO RAIOL - 6763 EDUARDO STULZER DE ALMEIDA - 6764 CLOVIS HENRIQUE CHAGAS - 6765 ABILIO CESAR DE CAMARGO JR - 6766 ROCEVELTE ANNIBAL JUNIOR - 6767 MARCIO CESAR BRAGA BATISTELE.

**2. Sócios Readmitidos:** 3021 ANTONIO VARGAS LEAL 1614 - FERNANDO J.P. DE TOLEDO COSTA - 4856 FRANCISCO MARCELO L PICANÇO - 902 JOAO BRANDINO DA SILVA - 2697 JOAO CARLOS MAZZINI JULIANO - 1352 JOVANY LUIS ALVES DE MEDEIROS - 3950 MAURICIO NASCIMENTO MELLO JR - 948 MOZART ROSA ABELHA - 1019 PAULO FERREIRA DO A TRINDADE - 3180 RAUL DOS SANTOS - 3756 RAUL JOSE MATOS ARRUDA FILHO - 2565 SERGIO CAMARGO DE ALMEIDA.

**3. Não-sócios que se tornaram Sócios Ativos:** 3982 - CARLOS ALBERTO DE MACEDO - 6463 DANILO AUGUSTO CARDOSO COSTA - 6464 LADIR ALBANO BECKER BRANDT - 6482 SEIJI SATO - 6454 SILVIO DE OLIVEIRA ROSA.

## INFORME DA TESOUREARIA

Tesoureiro: Nelson Bertolucci - Caixa Postal 73 - 11740-970 - Itanhaém - SP

### Valor da Anuidade = 120 TPS - Tarifas Postais Simples

Os menores de 19 anos e os maiores de 65 anos, opcionalmente, podem pagar apenas 60 TPS.

**Colabore com a Tesouraria:** - Veja na etiqueta de endereçamento da Revista, o mês de vencimento de sua anuidade. - Envie seu cheque, cruzado e nominal ao CXEB, no início do mês em que ocorrerá o vencimento, ao tesoureiro acima. Favor não remeter nem Vale Postal nem dinheiro em espécie.

Semestralidade (60 TPS) e Trimestralidade (30 TPS) : são outras opções de pagamento que o CXEB colocou à disposição dos associados.

Ao efetuar seu pagamento, mencione sempre o número de sua matrícula no Clube.

**Depósito em conta:** Uma nova forma para o sócio pagar a sua anuidade. Depositar o valor devido na conta do Clube e enviar o comprovante (ou cópia dele) ao Tesoureiro, para a identificação. Os dados da conta são os seguintes: banco 001, Banco do Brasil - agência 0932-6, Itanhaém (SP), conta 13.970-X, titular Clube de Xadrez Epistolar Brasileiro.



# 

Diretor: Antônio Penteado Serra - Rua Cláudio Mendonça, 163 - 04358-110 São Paulo/SP

## MÉTODO E EXEMPLO PARA O CÁLCULO DO RATING

Em primeiro lugar, vamos reproduzir a tabela de "Diferenças e Percentuais", normalmente chamada de "Ábaco", que é a base para o processamento do rating:

diferença	%		diferença	%		diferença	%	
	positiva	negativa		positiva	negativa		positiva	negativa
6	50	50	102	64	36	211	77	23
7	51	49	110	65	35	220	78	22
14	52	48	117	66	34	230	79	21
21	53	47	125	67	33	240	80	20
29	54	46	133	68	32	251	81	19
36	55	45	141	69	31	262	82	18
43	56	44	149	70	30	273	83	17
50	57	43	158	71	29	284	84	16
57	58	42	166	72	28	296	85	15
65	59	41	175	73	27	309	86	14
72	60	40	184	74	26	322	87	13
80	61	39	193	75	25	336	88	12
87	62	38	202	76	24	351	89	11
95	63	37						

Agora vamos imaginar que dois torneios já encerrados estarão sendo processados para o cálculo do rating. O primeiro é representado pelo quadro abaixo:

Torneio: TC-E Grupo: 873

Jogador	Rating Atual	Pontos Obtidos	Novo Rating
Fischer	1041	5,0	?
Smyslov	1000	4,5	?
Kasparov	1162	4,0	?
Capablanca	1128	3,0	?
Larsen	996	3,0	?
Petrosian	1060	0,5	?
Euwe	1020	0,0	?

A fórmula básica para o cálculo do rating é a seguinte:  $NR = RA + 10 (P - E)$

NR = Novo Rating resultante de cada torneio disputado

RA = Rating Atual, que o jogador possui antes do novo cálculo

P = Pontos obtidos no torneio que está sendo calculado

E = Pontos esperados de cada jogador

As variáveis RA e P já estão informadas. E a regra para se obter a variável E (pontos esperados) é a seguinte:

a) Calcula-se o Rating Médio do torneio. Neste nosso exemplo  $RM = 1058$

b) Determinam-se as diferenças do Rating Atual de cada jogador em relação ao Rating Médio do torneio ( $RA - RM$ ). Essas diferenças podem ser positivas ou negativas. Em seguida vamos entrar com essas diferenças no ábaco (arredondando-as, se necessário), para se obter os respectivos percentuais. A tabela resultante é a seguinte:

### De acordo com o ábaco

Jogador	Diferença
Fischer	- 17
Smyslov	- 58
Kasparov	+ 104
Capablanca	+ 70
Larsen	- 62
Petrosian	+ 2
Euwe	- 38

Diferença arredondada	Porcentuais
- 14	48%
- 57	42%
+ 102	64%
+ 72	60%
- 65	41%
0	50%
- 36	45%

c) A variável E (pontos esperados) é obtida para cada jogador, aplicando-se o respectivo percentual ao "Número Máximo de Pontos" que pode ser obtido no torneio (no nosso exemplo, este número é "6"). O valor obtido para "E" também deve ser arredondado. A tabela abaixo resume as variáveis e, finalmente, o Novo Rating:

Jogador	RA Rating Atual	P Pontos Obtidos	E Pontos Esperados	NR Novo Rating
Fischer	1041	5.0	3.0	1061
Smyslov	1000	4.5	2.5	1020
Kasparov	1162	4.0	4.0	1162
Capablanca	1128	3.0	3.5	1123
Larsen	996	3.0	2.5	1001
Petrosian	1060	0.5	3.0	1035
Euwe	1020	0.0	2.5	995

Se neste mesmo processamento estiver sendo calculado um outro torneio em que um ou mais jogadores do torneio anterior (digamos Fischer e Euwe) também tenham participado, os "Novos Ratings" que acabamos de calcular passarão a ser considerados como "Ratings Atuais". Exemplo:

Jogador	Rating Atual	Pontos Obtidos	Novo Rating
Keres	1010	5.5	?
Alekhine	1000	4.5	?
Euwe	995	3.5	?
Bronstein	1104	3.0	?
Spassky	1040	2.0	?
Fischer	1061	2.0	?
Evans	1000	0.5	?

Neste segundo torneio, você pode calcular os novos ratings para confirmar o método. O NR de Euwe é 1005, por exemplo.

#### Observações Gerais:

- 1 - Todo associado que ainda não tenha tido nenhum torneio de que tenha participado, encerrado e processado, recebe um Rating Atual = 1000
- 2 - Nos torneios em que todos os participantes estejam na situação acima (RA = 1000), segue-se a regra geral. O Rating Médio também é 1000 e, consequentemente as diferenças são Zero e os pontos esperados para cada jogador é a metade dos pontos possíveis.

# CAMPEONATO BRASILEIRO INDIVIDUAL

## CAMPEÕES BRASILEIROS POSTAIS

I CBI - Henrique Pereira Maia Vinagre; II CBI - Aducto Wanderley da Nóbrega;  
III CBI - Antônio Pacini; IV CBI - Gilberto Fraga Portilho; V CBI - Orlando de Alcântara Soares;  
VI CBI - Marco Antônio Hazin Asfora; VII CBI - Hemar Antônio Galvão Barata.

### DIRETOR DA DIVISÃO:

**Pedro Luiz de Oliveira Costa Neto - R. Alves Guimarães, 408 - Aptº 104 - São Paulo - SP - 05410-000**

## VIII CBI - FINAL

Início: 01/09/92

Término: 01/09/94

**Diretor: Pedro Luiz de Oliveira Costa Neto**

**Rua Alves Guimarães, 408 Ap. 104**

**05410-000. São Paulo - SP**

Tavares 0,5 Simonsen - Tavares 1 Bernardino -  
Tavares 0,5 Piccoli - Portilho 0 Galvão - Quixadá 0  
Galvão - Galvão 0,5 Piccoli - Quixadá 1 Rezende -  
Rezende 0 Travi (Art.23) - Piccoli 1 Rezende - Né-  
vio 1 Schuster - Névio 1 Oliveira - Bernardino 0  
Névio - Rezende 0 Névio - Piccoli 0 Névio - Retifi-  
cação Simonsen 0 Travi - Luiz Cláudio Guimarães  
eliminado

## IX CBI - FINAL

Início: 15/03/94

Término: 15/09/95

**Diretor: João Carlos da Costa**

**Rua Jacob Miguel Sabbag, 06**

**37800-000. Guaxupé - M G**

**Participantes:** Gladstone Sabóia Amorim - Rey-  
naldo Augusto Ferraz Alvarenga - Névio João -  
Luiz Carlos dos Santos Galvão - Giancarlo Susin -  
Americo Richieri Filho - Mário César Juck Schuster  
- Hemar Antônio Galvão Barata - Gilson Luiz  
Chrestani - Alberto Pinheiro Mascarenhas - Antô-  
nio Carlos R. Cipolli - José Vieira Filho - Marco Po-  
lo Rios Simões - Fábio Bidart Picolli.

## X CBI - SEMIFINAL

Início: 30/03/94

Término: 30/09/95

Os dois primeiros colocados de cada grupo  
estarão automaticamente classificados para a  
fase Final deste torneio.

**Diretor: João Carlos da Costa**

**Rua Jacob Miguel Sabbag, 06**

**37800-000. Guaxupé - M G**

## GRUPOS FORMADOS

**GRUPO 01** - Ítalo Germano Brasil Travi - Luiz Fer-  
nando Nicolau - Ubirajara Martins Mesquita - Cé-  
sar Roberto da Silva Reis - Manoel Lúcio Massardi  
- Marcos Luciano Silva Duarte - Marcos Antônio  
dos Santos - José Vieira Filho - Inscrições cance-  
ladas: Gladstone Sabóia Amorim e Gilberto Fraga  
Portilho.

**GRUPO 02** - Zélio Bernardino - Luiz Fernando Ni-  
colau - Ivan Gilberto Sandoval Falleiros - Alberto  
Pinheiro Mascarenhas - José Geraldo Veloso -  
Paulo Amílcar Goenez Brião - Paulo César F. Fer-  
reira Soares - Osmar Antônio Serafini Jr - Ins-  
crições canceladas: Luiz Fernando Cirello e Célio  
Sormani.

**GRUPO 03** - Antônio Luís Mendonça Coelho -  
Névio João - Ênio Giannini - Ruy Castro Monteiro  
da Silva - Antônio Carlos Rodrigues Alvim - Es-  
tevão Tavares Neto - Alberto Pinheiro Mascare-  
nhas - André Lopes Netto - Marne Medeiros - Ins-  
crição cancelada: Luiz Cláudio Guimarães.

**GRUPO 04** - Névio João - Célio Sormani - João  
de Deus Carvalho - Jorge Luiz Neves Passos -  
Jorge Henrique M. Backes - Nilson Eloy Pimenta -  
Marcos Antônio dos Santos - Adolpho Quixadá  
Neto - João Carlos de Oliveira - Pedro de Oliveira  
Martins.

**GRUPO 05** - Iluska Pereira da Cunha Simonsen -  
Antônio Pacini - Clairton Felício - Marcelo Wander-  
ley Bouwman - Ornélio de Souza - José Joaquim  
de Amorim Neto - Ivan Gilberto Sandoval Falleiros  
- Fernando César Martins Teixeira - Nilson Eloy  
Pimenta - Marcelo Vieira Ribeiro

**GRUPO 06** - Rolf Dieter Buckmann - Clairton Feli-  
cio - Josino Fernando Melo Resende - Ênio Piras

## GRUPOS 01 a 12

Márcio Barbosa de Oliveira - Luiz Carlos dos Santos Galvão - Mário Rogério Iwakura - Paulo Rubio Leite Bastos - Antônio Carlos R. Cipolli - Luiz Mazzarolo Neto.

**GRUPO 07** - Sérgio Barbosa Gonçalves - Reynaldo Augusto Ferraz Alvarenga - Ricardo Ernesto Rain - Raniro da Costa Almeida - Marcus Antônio Rolim Silva - Teófilo José de Andrade - Cléber Moreira de Holanda - Antônio Carlos R. Cipolli - João Breitenbach - Fábio Bidart Picolli

**Diretor:** José Almir Martins da Silva  
**Rua Dr. Geraldo de Melo Curí, 32**  
**24358-000. Niterói - R J**

## GRUPOS 13 a 24

**Diretor:** Nilson Eloy Pimenta  
**Rua D. Pedro II, 417**  
**75640-000. Piracanjuba - G O**

## X CBI - PRELIMINAR

**Início:** 15/03/94

**Término:** 15/09/95

# TAÇA BRASIL

## CAMPEÕES DA TAÇA BRASIL

**I TB** - Adauto Wanderley da Nóbrega; **II TB** - Célio Sormani; **III TB** - Mário Silas Biava;  
**IV TB** - Salvador Homco de Cresco; **V TB** - Marco Antônio Hazin Asfora; **VI TB** - Marco Polo Rios Simões; **VII TB** - Gilson Luiz Chrestani.

### DIRETOR DA DIVISÃO:

**Dogeval Ferreira Holanda - Caixa Postal 307 - Três Lagoas - MS - 79601-970.**

## VIII TB - FINAL

**Início:** 15/03/94

**Término:** 15/09/95

**Diretor:** Ricieri Franzon  
**Caixa Postal 2 5 5**  
**94400-970. Viamão - R S**

Sem ocorrências.

## IX / X TB - SEMIFINAL

**Início:** 30/10/93

**Término:** 30/04/95

Os dois primeiros colocados de cada grupo estarão automaticamente classificados para a próxima fase deste torneio

## GRUPOS 01 a 06

**Diretor:** Paulo Ricardo M. de Faria  
**Rua Major Sertório, 577 - Aptº 71**  
**01222-001 - São Paulo - SP**

**GRUPO 01** - Cláudio O Araújo  
**GRUPO 02** - Penna 0,5 Pessoa - Pessoa 0,5 Celestino

**GRUPO 03** - Benitez 1 Ronei - Futida 0,5 Pessoa - Bertolucci 1 Valdomiro - Bertolucci 0 Andrade  
**GRUPO 04** - Stephenson 1 Everaldo  
**GRUPO 05** - Gileno 0 Nunes - Deste 0 Kover - Kover 1 Gileno - Coltro 0 Kover - Nunes 1 Coltro  
**GRUPO 06** - Ermanno 1 Oliveira - Ricardo Nogueira de Mattos eliminado (Art.23)

## GRUPOS 07 a 13

**Diretor:** Dogeval Ferreira Holanda  
**Caixa Postal, 307**  
**79601-970. Três Lagoas - MS**

Sem ocorrências.

## Cartões Postais do CXEB

Já temos novamente em estoque os cartões postais do CXEB, aprovados pelos Correios, bastante usados em competições internacionais. São vendidos em lotes de 100 unidades, por 40 TPS, já incluídas as despesas de remessa. Pedidos para José Gilberto Meireles - Praça Padre Luiz Balmes, 140 - Cep 12120-000 - Tremembé SP.

## **XI/XII TB - PRELIMINAR**

**Início: 15/09/93**

**Término: 15/03/95**

**Os dois primeiros colocados de cada grupo estarão automaticamente classificados para a próxima fase deste torneio.**

### **GRUPOS 01 a 10**

**Diretor: Renato J. Veiga da Silveira**

**Rua Natalício Heineck, 2 4 4**

**95900-000. Lajeado - R S**

**GRUPO 01** - João Roberto Caruso Tayti abandonou - Rubens 1 Godinho - Rubens 0,5 Sopko - Sopko 1 Godinho - Giordano 1 Godinho

**GRUPO 02** - Ricupero 0,5 Raimundo - Piazza 1 Bosco

**GRUPO 03** - Jorge Jerônimo F. dos Santos abandonou - Ricupero 1 Alêssio - Sopko 1 Towkan

**GRUPO 04** - Piazza 1 Faria - Maia 1 Dillenburg

**GRUPO 05** - Aquino 1 França - Aquino 1 Dalmés

**GRUPO 06** - Roberto Peres faleceu - Pedro Ragoni Borges eliminado (Art. 23) - Hilton 1 Szwel - Lavieri 1 José

**GRUPO 07** - Jorge Jerônimo F. dos Santos abandonou - Engholm 1 Sandoval - Engholm 1 Miraglia - Bacic 1 Lutz - Miraglia 1 Lutz - Aquino 1 Lutz - Aquino 1 Welson - Aquino 0,5 Sandoval - Aquino 1 Bacic - Aquino 1 Engholm - Sandoval 1 Welson - Corqueira 1 Sandoval

**GRUPO 08** - Ricardo de Biasi Ribeiro eliminado (Art. 23) - Iwasaki 1 Francisco - Ramés 1 Castro

**GRUPO 09** - Gonçalves 1 Rafael - Gonçalves 1 Homero - Gonçalves 1 Bergmann - Welson 1 Rafael - Roberto 1 Rafael - Roberto 0,5 Bergmann - Bergmann 1 Both - Bergmann 1 Rafael - Bergmann 1 Artêmio - Bergmann 1 Homero - Lavieri 1 Rafael - Lavieri 1 Bergmann - Lavieri 1 Castro

### **GRUPOS 11 a 20**

**Diretor: Carlos Alberto de Oliveira**

**Rua Anchieta, 175, apto 1 2**

**13200-200. Jundiá - S P**

**GRUPO 11** - Gerson Dala Rosa abandonou - Orivaldo Gabriel Pereira abandonou - Jorge Jerônimo F. Santos abandonou - Marangon 1 Mosart - Marangon 1 Gerson - Marangon 0 Rafael - Marangon 0 Iran - Mosart 0 Gerson - Mosart 0 Flávio -

Mosart 0 Alair - Mosart 0 Carlos - Mosart 0 Rafael - Mosart 0 Orivaldo - Mosart 0 Artêmio - Mosart 0 Jerônimo - Mosart 0 Iran - Gerson 0 Alair - Gerson 0 Jerônimo - Gerson 0 Iran - Flávio 1 Jerônimo - Alair 1 Orivaldo - Alair 0 Artêmio - Alair 1 Jerônimo

**GRUPO 12** - Nilton 0 Ricardo - Nilton 0 Iran

**GRUPO 13** - Barbosa 1 Olair - Pedro 1 Herivelto - Pedro 1 Leonardo - Fernando 1 Olair - Pedro 1 Olair - Herivelto 1 Olair - Leonardo 1 Fernando - Leonardo 1 Olair

**GRUPO 14** - Lima 1 Fábio - Lima 1 Rogério - Lima 0 Eduardo - Lima 1 Corrêa - Lima 0,5 Milton - Fábio 0 Corrêa - Leandro 0,5 Milton - Leandro 1 Marco - Leandro 1 Iran - Rogério 0 Eduardo - Eduardo 1 Marco - Eduardo 0,5 Iran - Corrêa 1 Milton - Milton 1 Iran - Marco 0 Iran

**GRUPO 15** - Nelson 1 Ervin

**GRUPO 17** - Roberto Eduardo M. C. Filho abandonou - Álvaro 0 Alfredo - Hamílcar 0 Cláudio

**GRUPO 18** - Edimor 0 Carlos

**GRUPO 19** - Madureira 0 Nogueira - Madureira 0 Paravato - Madureira 0 Juarez

### **GRUPOS 21 a 30**

**Diretor: Dorgival Olavo Guedes Junior**

**Rua Júlia Freitas Coutinho, 255**

**30860-120. Belo Horizonte - M G**

**GRUPO 21** - Marcos Aurélio Martins de Lima eliminado (Art. 23)

**GRUPO 22** - Serafini 1 Wagner - Takeo 0,5 Serafini - Serafini 0,5 Oscar

**GRUPO 23** - Maximiano 0,5 Daniel - Cloves 1 Maximiano - Serafini 1 Maximiano - Maximiano 1 Joselito

**GRUPO 24** - Barros 1 Guimarães - Barros 1 Masieri

**GRUPO 25** - Oswaldo Eduardo de Oliveira Alves eliminado (Art. 23) - Daniel 1 Anselmo - Gibrael 0 Moura

**GRUPO 26** - Claudinei Leminsz eliminado (Art. 23)

**GRUPO 27** - Newton 0 Soutiro

**GRUPO 28** - Haroldo 0 Torben - Rolim 1 Morau - Paulino 1 Haroldo - Paulino 1 Macedo - Haroldo 0 Macedo - Morau 1 Haroldo - Torben 1 Macedo - Macedo 0 Cláudio - Macedo 1 Morau

**GRUPO 29** - Ênio 1 Valença

**GRUPO 30** - Kiss 1 Speaker - Speaker 0 Chiaradia - Martinho 1 Speaker - Victória 1 Speaker - Robertson 0 Kiss - Victor 1 Chiaradia

## **GRUPOS 31 a 40**

**Diretor: José Alberto Borges da Cruz**  
**Rua Conde Irajá, 184. Aptº 214**  
**04119-905. São Paulo - SP**

- GRUPO 31** - Renê 0 Silvério - Tomaz 1 Renê  
**GRUPO 33** - Ivan Arantes Gonçalves abandonou - P.Luiz 1 Gerson - P.Luiz 0 Victor  
**GRUPO 34** - Hilton 1 Benedito - Pedro 0 A Tito  
**GRUPO 35** - J Batista 0 Asin - Edgar 1 Ricardo - Guilherme 0 Edgar - J.Batista 0 Edgar - Uelton 1 Guilherme - Ricardo 0 Ney  
**GRUPO 36** - Dilson Araújo da Silva abandonou - Antônio 1 Pedro - Pedro 0 Arcelino - Arcelino 0,5 Antônio - Valdi 1 Vanildo  
**GRUPO 37** - Lourinaldo Esteban dos Santos e Ivan Arantes Gonçalves abandonaram - Romeu 0 A.Pedro - A.Pedro 1 P.Roberto  
**GRUPO 38** - Severino Antônio dos Santos abandonou - Roberto 0 Alexandre  
**GRUPO 39** - Fábio 0,5 Otávio - Reginaldo 0 Edgar - Edgar 1 Fábio - Hamilton 0 Edgar - Reginaldo 0 Miguel  
**GRUPO 40** - Mauro Roberto Palermo abandonou - Rodrigo 1 Heitor - Heitor 0 Antônio - Rodrigo 0 Antônio - Antônio 1 Walter - Seiji 0 Antônio

## **GRUPOS 41 a 50**

**Diretor: Temistocles Strazzeri Neto**  
**Rua Tiradentes, 834**  
**16440-000 - Sabino - SP**

- GRUPO 41** - Silvio 0 Edgar - Paulo 1 Kaupert  
**GRUPO 42** - Aline Sokolik abandonou  
**GRUPO 43** - Dilson Araújo da Silva abandona (Art.30) - Alex 0 Fagundes - Rogério 0 Sandro - Fagundes 0,5 Rogério  
**GRUPO 44** - Freitas 0 Morato - Darvas 1 Freitas - Freitas 1 Oliveira - Bertolucci 0,5 Freitas - Morato 1 Oliveira - Caio 0 Morato  
**GRUPO 45** - Synval 1 Alan (Art.23) - Freitas 1 Alan (Art.23) - Normando 0,5 Reis  
**GRUPO 46** - Dilson Araújo da Silva abandonou - Chagas 1 Bertolucci - Câmara 1 Bertolucci  
**GRUPO 47** - Dorgival 1 Eurivaldo (Art.23) - Synval 1 Eurivaldo (Art.23) - Werton 0 Murilo  
**GRUPO 48** - Jorge Lira Rezala abandonou - Almeida 1 Reis (Art.21) - Darvas 1 Reis - Klingner 1 Gerson - Darvas 0,5 Klingner  
**GRUPO 49** - Olair 0 Bastos - Maia 1 Olair - Baena 1 Trindade - Olair 0 Baena

**GRUPO 50** - Faria 0,5 Castilho - Faria 1 Busch - Bazzo 1 Braga - Braga 1 Busch

## **GRUPOS 51 a 60**

**Diretor: Luís Ângelo Marques Noronha**  
**Caixa Postal 3020**  
**69001-970. Manaus - A M**

- GRUPO 51** - Retificação: Sem efeito o resultado equivocadamente informado Pimenta 1 Luz - Luz 0 Giebel - Garcia 0,5 Giebel - Luz 1 Grimaldi  
**GRUPO 52** - Cássio de Araújo Silva eliminado (Art.23) - Paravato 0,5 Halfpap - Chedid 0 Gazola - Paravato 0 Souza  
**GRUPO 53** - Carvalho 1 Sanches - Sanches 1 Du-tra  
**GRUPO 54** - Martins 1 Baleroni - Lodi 1 Baleroni - Moura 0 Martins  
**GRUPO 55** - Luiz Fernandes Fernandes eliminado (Art.23) - Massardi 1 Dieckmann - Dieckmann 1 Chaves - Oliveira 1 Dieckmann - Silva 0 Dieckmann  
**GRUPO 56** - Camargo 0,5 Dieckmann - Alucci 0 Camargo - Duarte 0,5 Camargo - Camargo 1 Miranda - Alucci 1 Martins - Dieckmann 0 Duarte - Duarte 1 Martins  
**GRUPO 57** - Rodolpho Fares Jr eliminado (Art.23) - Falconi 1 Faissol - Faissol 0 Costa - Pregun 0 Falconi - Veloso 1 Pozza  
**GRUPO 58** - Jesus 0,5 Scardoelli - Jesus 0 Pinto - Pinto 1 Lima - Moura 0 Jesus - Jesus 0 Tudela - Lima 0 Jesus - Tudela 0,5 Pinto - Lima 0 Scardoelli  
**GRUPO 59** - Segalla 1 Souza  
**GRUPO 60** - Garcia 0,5 Cândido - Gama 0,5 Cândido - Cândido 0,5 Monti - Pregun 0,5 Souza

## **GRUPOS 61 a 70**

**Diretor: Jorge André Pregun**  
**Rua Oboé, 44 - aptº 83**  
**07191-250 - Guarulhos - SP**

- GRUPO 61** - Simões 0,5 Moreno - Rupolo 0 Monteiro - Rolf 1 Monteiro - Christian 0,5 Moreno - Vidigal 1 Figueira  
**GRUPO 62** - Elson 0,5 Seixas - Carbones 1 Elson  
**GRUPO 63** - Cardoso 1 Mesquita - Mesquita 0,5 Cortez - Nogueira 0,5 Mesquita - Metry 1 Mesquita  
**GRUPO 64** - Teodomiro 0 Aloísio - Oliveira 1 Aloísio  
**GRUPO 65** - José Manuel Blanco Pereira eliminado (Art.23) - Rocha 1 Brustolin

**GRUPO 66** - Lima 0,5 Resano - Navarro 0 Resano  
**GRUPO 67** - Serra 1 Galvão - Serra 1 Borges - Lima 0,5 Serra - Boeck 0 Serra  
**GRUPO 68** - Cláudio 0,5 Zeituni - Cláudio 0,5 Cândido - Vassalo 0 Oliveira - Serra 0,5 Cândido - Félix 0,5 Serra  
**GRUPO 69** - José Manuel Blanco Pereira eliminado (Art.23) - Soares 1 Vittorato - Marques 1 Cerqueira - Vittorato 1 Noronha - Marques 0,5 Noronha - Soares 0,5 Marques - Vittorato 1 Marques  
**GRUPO 70** - Rosa 1 Verenhitch - Bertencello 1 Masson

## GRUPOS 71 a 81

**Diretor: Bianor de Oliveira Neves**

**Caixa Postal 472**

**95001-970, Caxias do Sul - R S**

**GRUPO 71** - Jorge Luis dos Santos Barbosa abandonou - Laudelino 0,5 Noronha - Bezerra 0 Anjunes

**GRUPO 72** - Jorge Luis dos Santos Barbosa

abandonou - Alcides 1 Aurélio (Art.21) - Walimir Francimar - Duarte 1 Walimir

**GRUPO 73** - Marcelo Achkar Cury abandonou - Golin 0 Noronha - Reis 1 Golin - Abdias 1 Brito - Noronha 0 Abdias - Guercio 0 Silveira (Art.15)

**GRUPO 74** - Walimir 0 Golin - Emanuel 1 Lenildo

**GRUPO 75** - Diniz 1 Letizio - Mundstock 0 Diniz

**GRUPO 76** - Domingues 0,5 Moreira - Barroso 0 Domingues - Barroso 0 Ozenildo - Spelta 1 Barroso - Kettermann 0 Spelta - Hummel 1 Spelta - Golin 0 Hummel - Golin 1 Letizio - Moreira 1 Golin - Hummel 0 Moreira - Spelta 1 Golin - Spelta 0,5 Letizio

**GRUPO 77** - Arruda 0 Denis - Moutinho 1 Perseu - Rouanet 1 Perseu

**GRUPO 78** - Hideo 0,5 Marques - Marti 0 Reis - Reis 0 Hideo

**GRUPO 79** - Marques 0 Trindade - Marques 0,5 C.Silva - Matias 0,5 Marques - Letizio 0,5 Marques - Gratuliano 0,5 Marques

**GRUPO 80** - Ruperto Farto Pereira abandonou - Braga 1 Godoi - A.Santos 0 Píiz - Resano 1 A.Santos - Godoi 0 Resano

# CAMPEONATOS ESTADUAIS

## DIRETOR DA DIVISÃO:

**José Geraldo Veloso - Rua Adolfo Pereira, 396 - Ap. 601 - Belo Horizonte - MG - 30310-350**

## III CEI / B A - FINAL

**Início: 04/01/93**

**Término: 04/07/94**

**Diretor: Warner Bruce Kover.**

**Rua Jardim Botânico, 157 - Ap 202**

**22470-050. Rio de Janeiro - R J**

**Homeno 0,5 Ronaldo**

## III CEI / G O - FINAL

**Início: 04/01/93**

**Término: 04/07/94**

**Diretor: Warner Bruce Kover.**

**Rua Jardim Botânico, 157 - Ap 202**

**22470-050. Rio de Janeiro - R J**

TC - III - Final	Nº	1	2	3	4	Pts.	Clas.
Nilson F Pimenta	1	X	1	1	1	6,0	1º
Colin J B Stephenson	2	0	0	X	1	3,0	2º/3º
William M Coelho	3	0	0	1	X	3,0	2º/3º
Ronaldo D Rosa	4	0	0	0	0	X	4º

**Grupo Encerrado:** 1º) Nilson Eloy Pimenta 6,0; 2º) Colin Jeremiah B. Stephenson e William Márcio Coelho 3,0; 4º) Ronaldo Duarte da Rosa 0,0 pts.

## IV CEI / M G - FINAL

**Início: 04/01/93**

**Término: 04/07/94**

**Diretor: Edson Nogueira Duarte.**

**Rua Malavazzi, 668**

**13140-000. Paulínia. S P**

**Teófilo 1 Henrique - Teófilo 0 André - Ary 0 Guimarães - Guimarães 0,5 Veloso - Brandão 0 Pires - Henrique 0 Ary - Ary 0 Aloísio - Bello 0 Pires - Veloso 0,5 Bello - Bello 0,5 Henrique - Pires 1 Veloso - Pires 0,5 Aloísio - Aloísio 0,5 Veloso - Veloso 0,5 André - Henrique 0 Aloísio**

## MATRÍCULAS

**A informação da matrícula em todas as competências enviadas ao Clube e aos Diretores, facilita e agiliza o tratamento dos assuntos.**

## I CEI / MT - FINAL

Início: 04/01/93

Término: 04/07/94

**Diretor:** Affonso Sanchez Júnior  
**Caixa Postal** 17  
**16600-000. Pirajuí - S P**

Firmino Borba Franco eliminado (Art.23) - Santiago 0 Falconi - Falconi 1 Santiago.

## III CEI / P E - FINAL

Início: 04/01/93

Término: 04/07/94

**Diretor:** Warner Bruce Kover.  
**Rua Jardim Botânico, 157 - Ap 202**  
**22470-050. Rio de Janeiro - R J**

Sem ocorrências no período.

## IV CEI / P R - SEMIFINAL

Início: 04/01/93

Término: 04/07/94

**Diretor:** Affonso Sanches Júnior  
**Caixa Postal** 17  
**16600-000. Pirajuí - S P**

**GRUPO 01** - Marcos Antônio Ferreira Bueno abandonou - Hirsch 0,5 Flávio - Peiter 0 Hirsch - James 0 Hirsch - Hirsch 0,5 Victor - Victor 0,5 Mesquita - Flávio 0,5 James - Iahn 0,5 Peiter - Mesquita 1 Rodrigues - Victor 0,5 Iahn - Rodrigues 1 Hirsch - Iahn 0,5 Rodrigues.

**GRUPO 02** - Menossi 0,5 Serafini - Peiter 0 Serafini - Hirsch 0 Serafini - Sabbag 1 Serafini - Hirsch 0 Peiter - Erminio 0,5 Hirsch - Hirsch 1 Menossi - Menossi 1 Peiter (Art.15).

## IV CEI / R J - FINAL

Início: 04/01/93

Término: 04/07/94

**Diretor:** Edson Nogueira Duarte.  
**Rua Malavazzi, 668**  
**13140-000. Paulínia. S P**

Rubens 0 Marcolino - Cássio 0 Marcolino - Marco-

lino 0,5 Barbosa - Marcolino 1 Viana - Rubens 1 Aylton - Lauro 0 Aylton - Viana 0 Aylton - Cássio 0 Viana - Lauro 0,5 Warner - Warner 1 Barbosa - Warner 0,5 Viana - Cataldi 0 Daniel

## IV CEI / R S - SEMIFINAL

Início: 04/01/93

Término: 04/07/94

**Diretor:** Nelson Hirsch.  
**Caixa Postal** 793  
**85806-970. Cascavel - P R.**

**GRUPO 01** - Bianor 0 Gazola - Ornêlio 1 Gazola - Lino 1 Gazola - Bianor 0,5 Alcieri - Lino 0,5 Pulsy - Telmo 0,5 Lino - Schmidt 0 Lino - Bueno 0 Lino - Schmidt 0 Ornêlio - Telmo 0 Elomar.

**GRUPO 02** - Jair 0 Passos - Eric 0 Passos - Picolli 0,5 Gazola - Gazola 1 Clayton - Clayton 1 Machado - Gazola 1 Eric - Jair 1 Gazola - Milton 0 Gazola - Zanon 1 Eric.

## IV CEI / S C - FINAL

Início: 04/01/93

Término: 04/07/94

**Diretor:** Warner Bruce Kover.  
**Rua Jardim Botânico, 157 - Ap 202**  
**22470-050. Rio de Janeiro - R J**

Celso 0,5 Rikli - Moacir 1 Celso - Andrade 1 Moacir.

## IV CEI / S P - SEMIFINAL

Início: 04/01/93

Término: 04/07/94

**Diretor:** Celso Luiz da Silva  
**Rua Humberto de Campos, 205 - Jurema**  
**45100-000. Vitória da Conquista - B A**

**GRUPO 01** - Navarro 0 Barreto - Barreto 1 Souza

**GRUPO 02** - Ricupero 1 Paes - Vieira 0,5 Paes - Prado 0,5 Moreira - Moreira 0 Ricupero - Duarte 0 Paes (Art.21)

**GRUPO 03** - Rosa 1 Aguiar - Costa 1 Faria (Art.21) - Aguiar 0 Toro

**GRUPO 04** - Cipolli 1 Rizzardi

**GRUPO 05** - Beisiegel 0,5 Barreto - Blanco 0,5 Barreto - Barreto 0 Faria



# TORNEIOS ESPECIAIS

## I TBE - FINAL

Início: 16/11/92

Término: 16/05/94

**Diretor: Paulo Antônio Ferreira**

**Rua Dr Lauro Pimentel, 341 C. Universitária**

**13081-120. Campinas - SP**

**1º Tab -** Madeu (AABB-Rio I) 1 Ornélio (Sogipa) - Estevão (Banespa) 0,5 Cordani (Marco Polo) - Giusti (Peão Envenenado) 0 Reynaldo (Urupês) - Reynaldo (Urupês) 0,5 Alvim (Tijuca) - Reynaldo (Urupês) 0 Ornélio (Sogipa) - Ribeiro (Perde Todas) 1 Reynaldo (Urupês) - Alvim (Tijuca) 0 Ornélio (Sogipa) - Ornélio (Sogipa) 0 Ribeiro (Perde Todas) - Cordani (Marco Polo) 0 Fenner (Torre de Borracha) - Giusti (Peão Envenenado) 0,5 Fenner (Torre de Borracha) - Estevão (Banespa) 0,5 Ornélio (Sogipa) - Madeu (AABB-Rio I) 0 Ribeiro (Perde Todas)

**2º Tab -** Antônio Daniel Nobre Mendes eliminado (Art 23) (AABB Rio I) - Xenofonte (Urupês) 1 P. Luiz (Marco Polo) - Delmo (Banespa) 1 Pisanelli (Peão Envenenado) - Pisanelli (Peão Envenenado) 0 Nobre (AABB Rio I) - Weyrich (Sogipa) 1 Pisanelli (Peão Envenenado) - Delmo (Banespa) 1 P. Luiz (Marco Polo) - P. Luiz (Marco Polo) 0,5 Nobre (AABB Rio I) - Teófilo (Perde Todas) 0,5 Eguia (Torre de Borracha) - Delmo (Banespa) 0,5 Weyrich (Sogipa) - Weyrich (Sogipa) 1 P. Luiz (Marco Polo)

**3º Tab -** Edmar (Perde Todas) 1 Queiroz (Tijuca) - Edmar (Perde Todas) 0 Liderico (Torre de Borracha) - Búrgio (Sogipa) 0,5 Edmar (Perde Todas) - Heger (Peão Envenenado) 0 Penna (Urupês) - Edmar (Perde Todas) 0,5 Penna (Urupês) - Harry (AABB Rio I) 0,5 Liderico (Torre de Borracha) - Liderico (Torre de Borracha) 0,5 Búrgio (Sogipa) - Cinolli (Banespa) 1 Heger (Peão Envenenado) - Búrgio (Sogipa) 1 Harry (AABB Rio I) - Queiroz (Tijuca) 1 Búrgio (Sogipa) - Sanches (Marco Polo) 1 Liderico (Torre de Borracha) - Liderico (Torre de Borracha) 1 Queiroz (Tijuca) - Queiroz (Tijuca) 1 Heger (Peão Envenenado)

## II TBE - PRELIMINAR

Início: 15/09/92

Término: 15/03/94

### GRUPOS 01 a 05

**Diretor: Vanderlei Oliveira Fernandes**

**Caixa Postal 1 4 2**

**68447-000. Nova Barcarena - PA**

**GRUPO 01 - 1º TAB -** Hemar Antônio Galvão Barata (Baratas Ninjas) e Rivadávia Papi Filho (Prodemge) abandonaram - Kenji (Samurai) 0 Cléber (G.X. Belém) Art. 30 - Gudole (Unevillas/Gravataí) 0 Cléber (G.X. Belém) Art. 30 - Gudole (Unevillas/Gravataí) 0 Umberto (Marco Polo)

**GRUPO 01 - 2º TAB -** Elias (Unevillas/Gravataí) 0,5 Soares (Prodemge) - Artêmio (G.X. Belém) 0,5 Elias (Unevillas/Gravataí)

**GRUPO 01 - 3º TAB -** Paulo Issao Hashimoto (Samurai) abandonou - Barata (Baratas Ninjas) 0 Vittorato (G.X. Belém)

**GRUPO 02 - 1º TAB -** Prado (Chaturanga) 0,5 Carvalho (Chess-Show) - Ribeiro (Perde Todas) 0 Prado (Chaturanga) - Prado (Chaturanga) 1 Jomar (A.A. Ingá) - Prado (Chaturanga) 1 Rodrigues (EBCT-CDD/Norte) - Ribeiro (Perde Todas) 1 Jomar (A.A. Ingá) - Nascimento (Cruz Alta) 0 Ribeiro (Perde Todas)

**GRUPO 02 - 2º TAB -** Oswaldo Rodrigues (EBCT/CDD Norte) - abandonou - Teófilo (Perde Todas) 1 Haroldo (Chess-Show) - Nadson (Chaturanga) 0 Teófilo (Perde Todas) - Haroldo (Chess-Show) 1 Nadson (Chaturanga)

**GRUPO 02 - 3º TAB -** Ronaldo (Chaturanga) 1 Wagner (A.A. Ingá) Art. 21 - Roberto (Pontozero) 0 Ronaldo (Chaturanga) - Ronaldo (Chaturanga) 1 Welton (EBCT/CDD Norte) - Wagner (A.A. Ingá) 0 Laudelino (Chess-Show)

**GRUPO 03 - 1º TAB -** Dálmas (Capablanca II) 0,5 Christian (Highlanders)

**GRUPO 03 - 2º TAB -** Frare (Anglo-Matão) 0 Weyrich (Cancha Reta) - Herkert (Capablanca II) 0

**Associado: Não recebendo notícias do Diretor de seu torneio, após haver reiterado o assunto, contate sem demora o Diretor da respectiva Divisão ou o Diretor de Torneios Internos.**

Weyrich (Cancha Reta) - Weyrich (Cancha Reta) 0,5 Araújo (Cabras da Peste) - Weyrich (Cancha Reta) 1 Campanholo (Highlanders) - Herkert (Capablanca II) 0,5 Araújo (Cabras da Peste) - Frare (Anglo-Matão) 0,5 Herkert (Capablanca II) - Campanholo (Highlanders) 0,5 Herkert (Capablanca II) - Herkert (Capablanca II) 0,5 Ramos (Albatroz)

**GRUPO 03 - 3º TAB** - Milton (Cabra da Peste) 1 Salgado (Adupeb) - Manuel (Cancha Reta) 0 Salgado (Adupeb) - Salgado (Adupeb) 0 Vivaldo (Anglo-Matão) Art.30 - Torben (Highlanders) 0,5 Milton (Cabras da Peste) - Vivaldo (Anglo Matão) 0 Milton (Cabras da Peste)

**GRUPO 04 - 1º TAB** - Sandro (Capivaras I) 1 Barata (Gambito do Rei) Art. 21 - Galvão (Cesofan II) 0,5 Barata (Gambito do Rei) - Torre (Itapolitanos) 1 Rebello (Vassouras Mecking)

**GRUPO 04 - 2º TAB** - Irajá (Paparéia) 1 Jazanti (Itapolitanos) - Marcos (Cesofan II) 1 Irajá (Paparéia) - Marcelo (Gambito do Rei) 0 Marcos (Cesofan II)

**GRUPO 04 - 3º TAB** - Crispim (Imbituba Fischer) 0 Tudela (Gambito do Rei) - Tudela (Gambito do Rei) 0 Marques (Paparéia) - Tudela (Gambito do Rei) 1 Monsorens (Vassouras Mecking)

## GRUPOS 06 a 10

**Diretor: José Alberto M. Costa.**

**Caixa Postal 8 5 6 2 0.**

**27700-000, Vassouras - RJ**

**GRUPO 06 - 1º TAB** - Bacila (Cavalo de Aço) 0,5 Savalle (Xadrez Maranhense)

**GRUPO 06 - 3º TAB** - Bráulio (A.E.Petrópolis) 0,5 Kuroski (Formiga Diva Atômica) - Kuroski (Formiga Diva Atômica) 1 Lobo (Xadrez Maranhense) - Encerrado: 1º Antônio Penteado Serra (Aceita Empate?) 5,5; 2º Joécio Kuroski (Formiga Diva Atômica) 5,0; 3º Bráulio Rodrigues de Oliveira (A.E.Petrópolis) 4,5; 4º Armando Bello Teixeira (Cavalo de Aço) e Pedro Aluizio de Abreu Lobo (Xadrez Maranhense) 2,5; 6º Marco Antônio Mota Carvalho (Sem Nome) 1,0; 7º Valter de Castro (Chess Bulls) 0,0 pts

**GRUPO 07 - 1º TAB** - Passos (Cruzeiro-Jaguareense) 1 Homero (Torre de Borracha)

**GRUPO 07 - 2º TAB** - Helenilton Neves Moraes (Cruzeiro-Jaguareense) eliminado (Art.23) - Seixas (Pégaso) 0,5 Meyr (Fenavinho) - Eguia (Torre de Borracha) 1 Seixas (Pégaso) - Ricardo (TTC-II) 1 Camargo (CCR XIII Agosto) - Camargo (CCR XIII

Agosto) 0 Eguia (Torre de Borracha) - Ricardo (TTC-II) 1 Eguia (Torre de Borracha) - Ivan (Estrela Vermelha) 0 Eguia (Torre de Borracha)

**GRUPO 07 - 3º TAB** - Vassalo (Estrela Vermelha) 0 Queiroz (Tijuca I) - Queiroz (Tijuca I) 1 Veloso (Pégaso) - Oliveira (CCR XIII Agosto) 0 Queiroz (Tijuca I) - Vassalo (Estrela Vermelha) 0 Pozza (Fenavinho)

**GRUPO 08 - 1º TAB** - Cipolli (Banessa) 0 Evanir (Cavalo Doido) - Pimenta (C.X.Piracanjuba) 0,5 Dino (Cesofan II) - Encerrado: 1º Carlos Evanir Costa (Cavalo Doido) 7,0; 2º Antônio Carlos Rodrigues Cipolli (Banessa), Nilson Eloy Pimenta (C.X.Piracanjuba) e Dino Otávio Braga de Oliveira Jr (Cesofan II) 5,0; 5º Afonso Tito Melo dos Santos (CSSGAPA) 3,0; 6º Sérgio Murilo de A. Pereira (C.Português Recife) 2,0; 7º Romeu Salvador Freitas (Roc Itu-Botucatu) 1,0; 8º Caio Eduardo F. Leal (Fighters) 0,0 pts

**GRUPO 08 - 2º TAB** - França (C.X.Piracanjuba) 0,5 Estevão (Banessa) - França (C.X.Piracanjuba) 1 Cardoso (CSSGAPA) - França (C.X.Piracanjuba) 1 Fagnoli (Cavalo Doido) - França (C.X.Piracanjuba) 1 Vicente (Roc Itu-Botucatu) - Araújo (C.Port.Recife) 0 França (C.X.Piracanjuba) - Vicente (Roc Itu-Botucatu) 0 Araújo (C.Port. Recife) - Araújo (C.Port.Recife) 0,5 Cardoso (CSSGAPA) - Alexandrino (Cesofan II) 0 Araújo (C.Port.Recife) - Alexandrino (Cesofan II) 0,5 França (C.X.Piracanjuba)

**GRUPO 08 - 3º TAB** - França Jr (C.X.Piracanjuba) 1 Fabrício (Cesofan II) - Calife (C.Port.Recife) 0,5 Ferraz (Roc. Itu-Botucatu) - Delmo (Banessa) 1 Calife (C. Port.Recife).

**GRUPO 09 - 2º TAB** - Giordano (Day to Ray) 0 Oscar (Pangaré do Rei) - Lima (Bertrand Russell) 0 Giordano (Day to Ray) - Belliboni (Perdidos no Espaço) 0 Giordano (Day to Ray) - Belliboni (Perdidos no Espaço) 0 Oscar (Pangaré do Rei).

**GRUPO 10 - 1º TAB** - Raul (Raedin) 1 Flávio (Cachorro Cansado) - Flávio (Cachorro Cansado) 0,5 Renato (Capablanca I) - Giancarlo (Tchess) 0,5 Flávio (Cachorro Cansado).

**GRUPO 10 - 2º TAB** - Fabiano Félix do Nascimento (Cachorro Cansado) e Vitor Hugo Schwengber (Capablanca I) eliminados (Art.23) - Marcelo (Tchess) 0 Brito (Cavalo Manco) - Edson (Raedin) 0 Brito (Cavalo Manco).

**GRUPO 10 - 3º TAB** - Leonardo Cipriano da Silva (Cachorro Cansado) eliminado (Art.23) - Kelsen (Cavalo Manco) 0,5 Chaves (Alex Team)

### III TORNEIO - FEMININO

#### MEMORIAL MAURICÍO SOARES MOREIRA

Início: 15/03/93

Término: 15/09/94

Diretor: **Álvaro Faria Machado**

Caixa Postal 25071

20552-970. Rio de Janeiro - R J

Alzira Paes Pocaí, Michele Campanholo e Maria Helena M. Pires e Barros eliminadas (Art 23).

### VIII JUVENTUDE - PRELIMINAR

Início: 15/03/93

Término: 15/09/94.

Os dois primeiros colocados de cada grupo estarão, automaticamente, classificados à próxima fase deste torneio.

Diretor: **Alberto José Garcia.**

Rua Gustavo Sampaio, 630 - Aptº 406.

22010-010. Rio de Janeiro - R J.

GRUPO 03 - Alves 0 Dalton - Alves 0 Nicéias

GRUPO 06 - Vanzin 0 Reinaldo

### II VETERANOS - PRELIMINAR

#### MEMORIAL DIJALMA BAPTISTA CAIAFA

#### GRUPOS 01 a 05

Início: 15/03/93

Término: 15/09/94.

Diretor: **Euclides Vilar de Azevedo.**

Rua Casimiro de Abreu, 2 10.

28905-360. Cabo Frio - R J

GRUPO 01 - Renato 1 Mamede - Metry 0,5 Mamede - Calabrich 0 Mamede - Severiano 1 Mamede - Altair 1 Mamede - Renato 1 Severiano

GRUPO 02 - Bertolucci 0,5 Fernando - Eriberto 0 Dorgival - Rubens 0 Armando - Félix 0,5 Fernando - Moura Filho 0,5 Roberto - Bertolucci 0,5 Félix - Fernando 0,5 Eunen - Rubens 0 Félix (art.15)

GRUPO 03 - Saint'Clair José Pereira Leme eliminado (Art.23) - Saint'Clair 0 Sérgio - Tsugushiro 0 Fernando - Renato 1 Tsugushiro - Zanatta 0 Hube - Tsugushiro 0 Zanatta

GRUPO 04 - Olinto 0 Giebel - Orivaldo 0 Collro - Olinto 0 Guerra - Álvaro 0 Guerra

GRUPO 05 - Roberto 1 Raimundo - Sérgio 1 Homero - Ubirajara 0 Weyrich - Roberto 0,5 Bertolucci - Roberto 1 Ubirajara.

#### GRUPOS 06 a 10

Diretor: **Pedro Aluizio Abreu Lobo**

Caixa Postal 331

65001-970. São Luís - M A

GRUPO 06 - Cataldi 0,5 Rangel - Ubirajara 1 Giansini - Zanatta 0 Pedro - Giansini 0,5 Rubens - Álvaro 0,5 Zanatta - Cataldi 0,5 Zanatta - Ubirajara 1 Zanatta - Rubens 0,5 Álvaro - Zanatta 0 Rangel - Rubens 0,5 Ubirajara - Álvaro 1 Rangel - Pedro 1 Ubirajara - Cataldi 0,5 Álvaro

GRUPO 07 - Henrique 0 Uilde - Guerra 0 Ruy - Navarro 0 Guerra - Uilde 1 Stabili

GRUPO 08 - Peres 1 Albuquerque - Cataldi 0,5 Padilha - Sewaybricker 1 Cataldi - Bertolucci 0 Fonseca - Fábio 1 Fonseca - Hirsch 0,5 Sewaybricker - Fonseca 1 Padilha

GRUPO 09 - Rigolom 0 Nunes - Martins 1 Queiroz - Nunes 1 Francisco - Kahala 1 Francisco - Martins 0 Lino

GRUPO 10 - Uilde 1 Carvalho - Carvalho 1 Alaor - Cataldi 1 Carvalho - Cataldi 1 Alaor

### FICHA ÚNICA DE INSCRIÇÃO

- A Ficha Única, encartada na Revista, deve ser utilizada para inscrição em **Todos** os Torneios do CXEB, inclusive para os internacionais.
- Certifique-se de que o Torneio para o qual você está pedindo inscrição encontra-se com **Inscrições Abertas**. Verifique as chamadas na Revista e o Calendário Permanente.
- Utilize uma Ficha para cada Torneio, mas apenas uma Ficha para mais de um Grupo.
- Colabore preenchendo total e corretamente a **Ficha Única de Inscrição em Torneio**.

# TORNEIOS TEMÁTICOS

**DIRETOR DA DIVISÃO:**

**Alcor Franco Martins - Rua Bassin Nagib Trabulsi, 43. Ap 1003 - Santos - SP - 11030-540**

## SÉRIE T V

**Diretor: João Eduardo P. Abramides**

**Caixa Postal 5 6 2 3**

**13091-970. Campinas - S P**

**TV/01-GR 04** - Esdras 0,5 Aquino - Diniz 1 Esdras  
- Freitas 1 Esdras - Pregun 1 Esdras - Freitas 0,5  
Vidal.

**TV/02-GR 04** - Sidnei 0 Costa - Encerrado:

TV - 02 - Gr 04	Nº	1	2	3	4	5	6	7	Pts.	Clas.
A P R Costa	1	X	=	1	1	1	1	1	5,5	1º
Cleber M Holanda	2	=	X	1	1	1	1	1	5,5	2º
Sidnei M Abreu	3	0	0	X	1	1	1	1	4,0	3º
D O Guedes Jr	4	0	0	0	X	1	1	1	3,0	4º
Jose S B Leite	5	0	0	0	0	X	1	1	2,0	5º
Luis C C Araujo	6	0	0	0	0	0	X	1	1,0	
Bernard Genevois	7	0	0	0	0	0	0	X	0,0	

**TV/02-GR 05** - Leon 0,5 Freitas - Nunes 0 Grimaldi

**TV/03-GR 02** - Roberto Pontes do Ó abandonou -  
Sidnei 1 Pontes

**TV/04-GR 05** - Vanildo 1 Esdras (Art.15) - Peiter  
0,5 Aguilar - Aguilar 0,5 Mesquita - Vanildo 1 Bo-  
dra - Vanildo 0,5 Peiter

**TV/05-GR 02** - Costa 1 Aguilar

**TV/07-GR 04** - E.Santo 0,5 Alcindo - Dorgival 1  
E.Santo

**TV/08-GR 08** - Esdras 0 Vanildo (Art.15) - Esdras 0  
Freitas - Pontes do Ó 0 Aluizio - Aluizio 1 Esdras -  
Vanildo 0 Aluizio - Vanildo 1 Pontes do Ó

**TV/08-GR 09** - Cappelini 1 Sanches - Valdomiro 0  
Cappelini - Saito 0 Sanches - Silva 1 Sanches -  
Aquino 0,5 Silva - Silva 1 Sebastião - Silva 0 Cap-  
pelini - Valdomiro 1 Saito

**TV/09-GR 03** - Pontes do Ó 0 Mesquita - Alcindo  
0,5 Mesquita - Gerson 0 Alcindo - Alcindo 1 Pon-  
tes do Ó

**TV/10-Gr 07** - Pontes do Ó 0 Glauco

## SÉRIE T W

**Diretor: Gerardo Avellan**

**Rua Vig. José de Lucas, 33. Centro**

**36240-000. Santos Dumont. - MG**

**TW/01 - Gr 01** - Freitas 0 Abreu - Almeida 1 Frei-  
tas - Santos 0,5 Pimenta

**TW/02 - Gr 01** - Amaral 0 Azevedo - Costa 1 Ama-  
ral - Amaral 0,5 Freitas - Freitas 1 Lara

**TW/02 - Gr 02** - Costa 1 Bazzo - Eloy de Almeida  
Santos abandonou - Cristiano Rodrigues Cardoso  
eliminado (Art.23)

**TW/02 - Gr 03** - Oliveira 0 Nascimento - Bastos 1  
Carvalho - Carvalho 1 Camargo - Carvalho 1 Nas-  
cimento

**TW/02 - Gr 04** - J.Oliveira 0 R.Oliveira

**TW/03 - Gr 01** - Holanda 0 Freitas - Freitas 0,5  
Mobaier - Vieira 1 Freitas

**TW/03 - Gr 02** - Araújo 1 Nascimento

## GRUPOS FORMADOS

**TW/02 - GR 05** - José Maia Freitas - João Rodol-  
pho Filho - Roberto Aparecido de Oliveira - Favo-  
rino Tupy Meyer da Silveira - Richard Mitsuo Fuzi-  
shawa - Ali Kalevi Lethola - Vidal Silva Júnior

**TW/04- GR 01** - Uelton Cardeal Pimenta - Adal-  
berto Joco Silva Santos - André Pfeiffer P. Ferreira  
- Wilson Pavão - Néelson Pereira Almeida Filho -  
David Borensztajn - João Carlos Pereira D'Avila.

**Diretor: Valdir Tavares Dourado**

**Caixa Postal 5**

**98400-000. Frederico Westphalen - R S**

**TW/07 - GR 01** - Marques 1 Rogério - Maia 0,5  
Alexandre - L.Lima 0 Maia - Maia 1 Marques - Ale-  
xandre 1 Marques

**TW/08 - GR 02** - Araújo 0,5 Prado

**TW/06 - GR 01** - Pimenta 0 Waltrido (Art.30)

**TW/05 - GR 01** - Braga 1 Leão (Art.30)

## ALTERAÇÕES DE ENDEREÇO

Alterações de endereço devem ser comunicados ao clube, aos parceiros e aos diretores.



# CLUBE DE XADREZ EPISTOLAR BRASILEIRO

(LEVA O XADREZ, TRAZ O AMIGO)

## XI - RAR Relatório Anual do Rating

Posição em 30/06/94, com a inclusão dos seguintes 078 torneios:

- IX CBI-SF 01 04, X CBI P 05 e 08.
- VII TB F 13.
- IV CBE-P 01 1T 1T, 02 1T 4T, 03-1T 4T.
- III-GO DE F 14.
- TC-S 01 01 02, TC-E 0166, 0167, 0171; TC-I 03/4 0375 0379, 0381, 0383 0388, 0390 0402, 0414 0425, 0428 0430, 0437, 0440, 0442 0444, 0463 0465, 0467 0469, 0471, 0478, 0485; TC-II-0613, 0615, 0643, 0646 0648 0650, 0653, 0657 0659 0660; TC-III 0335, 0347 0351, 0356, 0362, 0369.
- TV 01 01, 05 01.

Obs: informações sobre torneios já encerrados e ainda não incluídos entre os processados acima, deverão ser solicitadas junto aos Diretores das respectivas Divisões, e não com o Setor de Rating.

### As 200 maiores pontuações, em 30/06/94:

1 1373 GILBERTO TRACA PORTINHO	13 1286 PAULO AMILCAR SOEINIZ BRAGA	44 1238. OAO CARLOS DE OLIVEIRA
2 1361 MARCO A. HAZIN ASHORA	14 1284 GILBERTO MOREIRA DE HOLANDA	45 1237. CARNEIRO BRUCE KOEHLER
3 1337 MARIO CESAR JUCK SCHMIDT	25 1260 CLAIRTON REIS	47 1237 RUY CASTRO MONTEIRO DA SILVA
4 1336 LUIZ CLAUDIO GUIMARAES	26 1278 ADOLPHO QUEIXADA NETO	48 1235 PAULO SERGIO PENNA
5 1334 NIVALDO	27 1276 TEOFILO JOSE DE ANDRADE	49 1234 NEMAR ANTONIO GALVAO BARATA
6 1332 FABI BIELO PICOLI	28 1275 CESAR ROBERTO DA SILVA REIS	50 1234 JOSE JOAQUIM DE AMORIM NETO
7 1337 MUSKA PEREIRA DA C. SIMONSEN	29 1266 MARIO SILVA PAULA	51 1234 LUIZ FERNANDO NICOLAI
8 1331 RINALDO A. F. ALVARENGA	30 1264 MARNE MEDEIRO	52 1231 LAURO ROBERTO F. BORGES
9 1328 LUIZ CARLOS SANTOS SALVADO	31 1261 RICARDO ERNESTO RAIN	53 1230 FRANCISCO APARECIDO DE LIMA
10 1325 MARCO POLO ROS AMOIS	32 1260 ANTONIO DE M. A. JUNIOR	54 1229 FERNANDO JOSE HALL BICKER
11 1322 ROMEO RODRIGUES	33 1258 LUIZ FERNANDO L. DE LIMA	55 1227 JOSEF. JAMES KAMACHO
12 1319 ANTONIO JOSE C. DI T. LARES	34 1258 LAURETTE FREITAS CAMPANO	56 1227 HAROLD MONTEIRO
13 1309 ORNELIO DI SOUZA	35 1256 AMERICO RICHIER FILHO	57 1226 MARCIO BARBOSA DE OLIVEIRA
14 1308 CLAUDIO SORMANI	36 1252 ADAUTO WANDERLEY NOBREGA	58 1225 FERNANDO CESAR MATEUS ALMEIDA
15 1307 ALBERTO M. MASCARENHAS	37 1252 EDSON DE FRANCA TEIXEIRA	59 1225 CLAUDIO ARNALDO PRAGA SILVA
16 1303 JOSINO FERNANDO M. RESENDE	38 1251 OSMAR ANTONIO SERRA FINJR	60 1224 DARIO RESENDE
17 1303 NILSON FLORENTINO	39 1248 GILSON LUIS CHRISTANI	61 1224 JORGE LUIZ NEVES PASSOS
18 1299 GILSTON F. CABO A. AMORIM	40 1248 ANTONIO CARLOS R. COSTA	62 1223 JOAO BREITENBACH
19 1295 NEVILTON CORREA ALFONE	41 1244 UMBERTO GUSTAVO CORDANI	63 1222 HOMERO HENNER FILHO
20 1294 MARCO RUGERIO IWAKURA	42 1242 PAULO CESAR M. MACHADO	64 1222 RAMIRO DA COSTA ALMEIDA
21 1292 ILEO GERMANO BRASILEIRO	43 1241 RINALDO DAMIN	65 1221 NATALINO CONSTANCIO FERREIRA
22 1291 JOAO MANOEL DE CAMPOS	44 1239 MARGOS LUCIANO SILVA DUARTE	66 1220 EDMUNDO ZUCOWSKI FILHO

67	1220	SALVADOR HOMCE DE CRESCEN	112	1175	JOAO BAPTISTA DA SILVA	157	1153	LUIS ALFONSO EGUIA
68	1219	PAULO H. BAENA MORAES	113	1174	ROBERTO ESTEVES BARBOSA	158	1152	ALEXANDRE LETIZIO VIEIRA
69	1218	ANTONIO CARLOS R ALVIM	114	1174	ZELIO BERNARDINO	159	1152	PAULO GONCALVES GUIMARAES
70	1218	JOSE PINTO DE PAIVA	115	1173	TOMAZ DE AQUINO PETRAGLIA	160	1152	RONALDO TEIXEIRA CARDOSO
71	1217	MARCO ANTONIO N DOS SANTOS	116	1173	SERGIO SCHIAVON MASSA	161	1152	UBIRAJARA MARTINS MESQUITA
72	1217	ANTONIO L. MENDONCA COELHO	117	1173	CARLOS EDUARDO BASTOS	162	1148	GERALDO ROGERIO PIRES
73	1217	BERTO JOSE COSTA	118	1171	LUIZ ROBERTO G COSTA JUNIOR	163	1149	PAULO CAETANO BRACCO
74	1216	EDUARDO LAVIERE MARTINS	119	1169	COLIN JEREMIAH B STEPHENSON	164	1148	JADSON MACARIO SILVA
75	1215	MARCOS ANTONIO DOS SANTOS	120	1168	RUBENS BARRETO DA SILVA	165	1148	NELSON SABACK VELLOSO
76	1214	KELSEN ROSAS SODRE AZEVEDO	121	1168	MILTON GONCALVES SANCHEZ	166	1147	GUSTAVO BRANDAO MESSENER
77	1213	IVAN G SANDOVAL FALLEIROS	122	1167	BERNARDO OLIVEIRA MARTINS	167	1147	LUIZ OTAVIO F GONCALVES
78	1212	ARNALDO VASCONCELOS	123	1167	WALBERTO HENRIQUE SA SILVA	168	1147	JOSE REITOR RIZZIARDI
79	1212	NILSON TADEU MASCIA	124	1165	PEDRO CARMONA AGUIAR	169	1146	ERIC KRIEGER VON BOROWSKI
80	1210	ENNIO PIRAS	125	1165	PAULO RICARDO PAUL	170	1146	MARCELO WANDERLEY BOUWMA
81	1208	ALFREDO CARLOS S DUTRA NETO	126	1165	SERGIO MURILLO DE A PEREIRA	171	1146	MARCO ANTONIO DE ALMEIDA
82	1206	NELSON HIRSCH	127	1164	RUBENS SEWAYBRICKER	172	1145	JOAO FRANCISCO SCAGLIA
83	1204	MAURO SANTIAGO DE ABREU	128	1164	MANOEL F. C. ANDRADE	173	1145	ALCINDO LUZ BASTOS SILVA FILH
84	1202	ROLF DIETER BUCKMANN	129	1164	PAULO FLORENCIO DA SILVA	174	1145	JOSE FERNANDES PENNA
85	1201	MARIO HENRIQUE SIMONSEN	130	1163	ALEXANDRE PEDRO CHOMA	175	1145	SANTIAGO COUNAGO CARREIRO
86	1199	JOSE TORO	131	1162	JOAO LINNEU A PRADO FILHO	176	1144	PAULO SERGIO LISBOA C DE LIMA
87	1198	VALDIR OLIVEIRA DA SILVA	132	1162	LAURO M. P. MENDES SOB	177	1144	CARLOS HAINE SZOBOT
88	1196	JOSE VIEIRA FILHO	133	1161	JOAO CARLOS FREITAS BORGES	178	1142	MANOEL RODRIGUES
89	1196	SERGIO B. CONSOLINO	134	1160	FREDERICO SACRE EIGENHEER	179	1142	ESTEVAO TAVARES NETO
90	1195	ANTONIO PACINI	135	1160	OTAVIO ANTONIO DE ARAUJO	180	1142	LUIS OSES RESANO
91	1193	JOSE RIBAMAR DE SOUZA NEVES	136	1160	PAULO R. CATALI DE ALMEIDA	181	1141	GERD GIEBEL
92	1193	SOUTIRO FUTIDA	137	1159	OGIER MONTAGNA	182	1141	LUIZ CARLOS GUERRA DIECKMANN
93	1192	JAMES JENSEN	138	1159	GEORGES HOMSI	183	1141	PAULO EDUARDO DE SOUZA
94	1192	SERGIO VLADIMIRO GUIMARAES	139	1159	FERNANDO BORGES DE ALMEIDA	184	1141	PAULO RICARDO M DE FARIA
95	1191	IVAN DE CAMARGO E OLIVEIRA	140	1157	PAULO EDISON TERRES CHACON	185	1141	JOSE KENJI NISHIMAYA
96	1189	GIANCARLO SUSIN	141	1157	ROMEU EDGAR MUNDSTOCK	186	1139	SERGIO MURILLO DE F VIANA
97	1188	ALEJANDRO HUBE	142	1157	JAIR PAES DE LIRA	187	1137	MILTON WEYRICH
98	1189	ROGERIO HONORATO TONOLLI	143	1156	FRANCISCO CARLOS M PANTOJA	188	1137	DAYAN KUHN DESTÉ
99	1186	ROGERIO LUIZ DE O COSTA NETO	144	1156	JOSE RENATO BRAGA S VIEIRA	189	1135	LIDERICO ALFREDO C GUIMARAES
100	1186	JOSE DE ANCHIETA ANTAS	145	1156	PAULO FALCONI	190	1134	ANTONIO FELIX DE SANTANA JR
101	1185	JOAO EDUARDO P ABRAMANTES	146	1156	MARCOS APARECIDO TUDELA	191	1134	ROBERTO SILVA LESSA FEITOSA
102	1185	JOAO DE DEUS CARVALHO	147	1155	EDUARDO BIANCHI DUARTE	192	1134	SILVIO EDMUNDO PILZ
103	1184	FERNANDO ANTONIO B MADEU	148	1155	WANDERLEY S DE ANDRADE	193	1133	MURILLO MARTHA AIELO
104	1184	JOAO BOSCO VAN EUNEN	149	1155	DOUGLAS AIRTON F AMORIM	194	1133	JORGE HENRIQUE M BACKES
105	1183	GABRIEL PEREIRA DA CUNHA	150	1155	EDUARDO P. COUTINHO OLIVEIRA	195	1132	ZENO ANTONIO BECKER FILHO
106	1183	PAULO ANTONIO FERREIRA	151	1154	BRUNO VONIALDO PEITER	196	1132	IRAJA LEONARDO DA FONSECA
107	1181	JALDEMAR RODRIGUES SOUZA	152	1154	ALTON JOSE DE FARIA	197	1132	CELSO F OLIVEIRA FIGUEIREDO
108	1179	ENIO GIANNINI	153	1154	GILSON GONCALVES	198	1132	GUTEMBERG M. DAMASCENO
109	1178	IVAN COELHO NASCIMENTO	154	1153	BENEDITO PINTO DA SILVA	199	1131	ABDIAS NEVES DE MELO FILHO
110	1178	RICIERI FRANZON	155	1153	EUCLEDES VILAR DE AZEVEDO	200	1131	ALUIZIO BENTO DA SILVA
111	1177	DIRECIER CLITO JUNIOR	156	1153	JOSE GERALDO VELOSO	201	1131	ANTONIO DANIEL NOBRE MENDES

## Posição em 30/06/94, em ordem alfabética

718	1022	AALAKA RALUX-SALLA	1160	939	ALAN RODRIGO C FERREIRA	226	1121	ALFREDO PEREIRA TELES
199	1131	ABDIAS NEVES MELO FILHO	394	1077	ALAO FRANGO MARTINS	762	1017	ALI KALEVI LEHTOLA
1180	927	ADAILTON JOSE CHIARADIA	1124	955	ALBERTO A. PETRIKOWSKI	912	998	ALMIR ALVES DE ARRUDA
1081	967	ADALBERTO J.F DE OLIVEIRA	334	1093	ALBERTO CABRAL BORGES	626	1035	ALMIR CARVALHO COELHO
670	1030	ADALBERTO JOCO SANTOS	328	1094	ALBERTO F. DILLENBURG	401	1075	ALOISIO ALVES
808	1012	ADAO ROSA DE ANDRADE	681	1029	ALBERTO JOSE GARCIA	249	1113	ALTAIR ANTONIO DE SOUZA
36	1252	ADAUTO W. NOBREGA	15	1307	ALBERTO P. MASCARENHAS	925	997	ALTAMIR PENHA MORATO
734	1020	ADELINO S. BENTO MACEDO	848	1007	ALBERTO SCHOBER	120	889	ALTINO ALMEIDA DE SOUZA
477	1061	ADEMIR A. CASTILHO	659	1031	ALBINO LUIZ CALEFFI	877	1002	ALTINO GIANESINI
1186	921	ADEMIR HELENO PASCHETO	173	1145	ALCINDO LUZ B. SILVA FILHO	447	1067	ALUIZIO A. CARDOSO LIMA
1143	946	ADEMIR JOSE WINGERT	1075	968	ALDEMIR LIMA RIBEIRO	110	962	ALUIZ FRANCISCO DE SOUZA
930	896	ADEVALQUES J. FERREIRA	97	1189	ALEJANDRO HUBE	200	1131	ALUIZIO BENTO DA SILVA
847	1007	ADILSON MARTINS COELHO	1173	931	ALESSANDRO D. RODRIGUES	1111	958	ALUIZIO JOSE LOBO MAIA
656	1031	ADILSON GOMES DE MORAES	1217	875	ALESSANDRO G. C. JOCHIM	398	1076	ALVARO F. MACHADO FILHO
532	1050	ADNAUER T. DNART D'AVILA	1208	897	ALESSIO PROFICIO	1038	876	ALVARO FROTA
26	1278	ADOLPHO QUIXADA NETO	540	1049	ALEXANDRE C. CALDEIRA	1162	937	ALZIRA PAES POCAI
435	1070	ADRIANO L. ROCHA SEIXAS	203	1129	ALEXANDRE C. COSTA LIMA	938	995	AMAURO SOARES DANTAS
952	992	ADRIANO PFUHL RODRIGUES	625	1035	ALEXANDRE R G PASSAES	346	1089	AMAURO REIS
306	1101	AFFONSO SANCHES JUNIOR	719	1022	ALEXANDRE F. C. CARVALHO	1142	947	AMERICAO PEREIRA GUEDES
926	896	AFONSO TITO M. SANTOS	713	1022	ALEXANDRE J. B. LIMA	35	1256	AMERICAO RICHERI FILHO
812	1011	AGENOR DA COSTA JUNIOR	158	1152	ALEXANDRE LETIZIO VIEIRA	441	1068	AMILCAR CELIO F. PESSOA
810	1012	AGNALDO BORGES RAMOS	1225	843	ALEXANDRE MEYR	849	1031	ANDRE BELO
352	1088	AGOSTINHO A. D'OLIVEIRA	851	1031	ALEXANDRE M. DE QUEIROZ	293	1104	ANDRE LOPES NETTO
152	1154	AILTON JOSE DE FARIA	130	1163	ALEXANDRE PEDRO CHOMA	375	1081	ANDRE L. OLIVEIRA GAMA
672	1030	AIMAR TEIXEIRA MARINHO	976	989	ALEXANDRE PFEIFER	1221	865	ANDRE NUNES NETO
583	1041	ALAN N. TEIXEIRA	581	1040	ALEXANDRO D. B. HUDSON	1019	978	ANDRE R. O. NASCIMENTO
1112	958	ALAN PAIVA BEZERRA	81	1208	ALFREDO C. S DUTRA NETO	344	1090	ANGELO BIL RAMOS

1207	897	ANIBAL DE LIMA PEREIRA	862	1005	ARY BARBOSA SANTOS	997	983	CID CARVALHO
1065	969	ANNIBAL RODRIGUES FILHO	796	1013	ARY WEBER	860	1005	CIRO MARQUES FIGUEIRA
286	1105	ANTOINE RENE S. ROWIES	371	1082	AUGUSTO DIANA TERRA	1005	982	CLAIDIMIR NUNES FERREIRA
870	1004	ANTONIO A.S. DOS SANTOS	555	1046	AULISIO ALVES	25	1280	CLAIRTON FELICIO
680	1029	ANTONIO ALVARO SOARES	744	1019	AURELIO HAUSEN MELO	1002	982	CLARIMUNDO A. SANTOS
712	1022	ANTONIO A. MOREIRA LO	389	1078	AUREO TORRES OLIVEIRA JR	128	1071	CLAUDIO A. E VASSALO
391	1077	ANTONIO A. L. DE SOUZA	727	1021	AYLTON PEREIRA PINTOS	1064	970	CLAUDIO A. TONEGUTTI
537	1048	ANTONIO CARLOS ALVES	908	998	BENEDITO D. CHIARADIA	1138	949	CLAUDIO C. DE ALMEIDA
631	1034	ANTONIO C. SOUZA BASILE	825	1010	BENEDITO DE PAULA	903	988	CLAUDIO DE SA MARTINS
1082	964	ANTONIO MERECE CORREIA	154	1153	BENEDITO PINTO DA SILVA	285	1108	CLAUDIO FRATINI
349	1088	ANTONIO CARLOS PAVAN	824	1010	BENICIO D. GUIMARAES	853	1008	CLAUDIO JALORETTO
494	1057	ANTONIO CARLOS PEREIRA	671	1030	BERNARD GENEVOIS	809	1012	CLAUDIO JORGE GIBEL
413	1073	ANTONIO CARLOS P. LYRA	122	1167	BERNARDO O. MARTINS	1044	974	CLAUDIO LUIZ COSTA JR
1191	917	ANTONIO C. P. MEDEIROS	73	1217	BERTO JOSE COSTA	619	1036	CLAUDIO ROBERTO VIGNA
342	1090	ANTONIO CARLOS PULSY	318	1097	BIANOR DE OLIVEIRA NEVES	407	1074	CLAUDIO VIAL MINCATO
89	1218	ANTONIO CARLOS R. ALVIM	459	1064	BRAULIO R. DE OLIVEIRA	359	1086	CLAUDIO ZALTZMAN
40	1246	ANTONIO CARLOS R. CIPOLLI	988	985	BRIAN DOUGLAS A. GOULD	211	1126	CLAYTON BRITO BORGES
528	1051	ANTONIO C. R. MALACHINI	511	1055	BRUNO BARBOSA ALBERT	228	1120	CLAYTON LAGROTTI
726	1021	ANTONIO C. R. GONCALVES	568	1043	BRUNO FLORENZANO	1185	922	CLEANDO C. GOMES FILHO
248	1113	ANTONIO CARLOS RAPOSO	769	1016	BRUNO MULLER JUNIOR	274	1107	CLEBER A. DE MORAIS
554	1048	ANTONIO C. NUNES JR	151	1154	BRUNO VONIBALDO PEITER	24	1284	CLEBER M. DE HOLANDA
1109	959	ANTONIO CAVALHEIRO	462	1063	CAETANO N. LOSCHIAVO	904	998	CLEBERT IVO FETTER
682	1029	ANTONIO CESAR S. SILVA	1145	946	CAIO RENE VIEIRA JURUA	359	1086	CLORIVALDO F. DE ABREU
136	1119	ANTONIO C. F. PESSOA	1114	958	CARL MACLIN DA CUNHA	1165	936	CLOVES N. ALCANTARA
261	1111	ANTONIO C. H. MARCOLINO	1068	969	CARLO EMANUELLE SPELTA	311	1100	CLOVIS DA SILVA SANTOS
701	1131	ANTONIO DANIEL MENDES	574	1042	CARLOS ALBERTO ANTUNES	119	1189	COLIN J. B. STEPHENSON
994	984	ANTONIO S. GALVAO	1091	964	CARLOS ALBERTO B. SEIDL	1150	944	CRISTIANO R. CARDOSO
678	1029	ANTONIO E. T. G. FERNANDES	350	1088	CARLOS A. DE CAMPOS	1102	962	CYRO C. GATTO JUNIOR
918	997	ANTONIO E. N. MENEGUZZI	1144	946	CARLOS A. DE MACEDO	60	1224	DAICO RESENDE
106	1024	ANTONIO ELIAS DA SILVA	466	1063	CARLOS A. DE OLIVEIRA	955	992	DALTON R. CARVALHO
948	993	ANTONIO FABIANO SILVA	642	1032	CARLOS A. MADEIRA SILVA	781	1015	DALTON FERRAZ BLUMM
180	1134	ANTONIO F. SANTANA JR	957	981	CARLOS A. M. SANTOS	536	1050	DANIEL A. DIANO
388	1078	ANTONIO F. PUNHAQUE	741	1019	CARLOS A. P. DA SILVA	690	1028	DANIEL R. O. GONCALVES
1172	931	ANTONIO F. DOS SANTOS	891	1000	CARLOS ALBERTO TORTOZA	950	993	DANIEL SOUZA LIMA
636	1033	ANTONIO F. NOGUEIRA	1163	936	CARLOS ALBERTO WOLFF	968	990	DARIO DA SILVA
683	1001	ANTONIO F. P. DA SILVA	1116	957	CARLOS ALBERTO ZEITUNI	206	1128	DARLEY DONIZETTI SILVA
491	1058	ANTONIO J.F. SCHMITT	351	1088	CARLOS A. DE BARROS	1122	955	DARLY N. AMORIM
934	995	ANTONIO J. P. DE OLIVEIRA	1037	876	CARLOS AUGUSTO BOTTA	489	1058	DAVID BORENSTZAJN
12	1319	ANTONIO J. C. D. TAVARES	207	1128	CARLOS A. PEREIRA TERRA	188	1137	DAYAN KUHN DESTE
550	1047	ANTONIO JOSE DE ARAUJO	1113	958	CARLOS A. VEIGA SEGATO	285	1103	DECIO ALUCCI
576	1052	ANTONIO JOSE SOARES	422	1072	CARLOS CAPELLINI	222	1122	DELMO CASSIO LODI
72	1217	ANTONIO LUIS M. COELHO	1050	973	CARLOS C. B. FIGUEIREDO	1151	844	DEMETRIO CZMYR
1052	973	ANTONIO LUIZ LABEAGALINI	438	1089	CARLOS CESAR R. COURA	654	1031	DENIS MOREIRA LEITE
271	1108	ANTONIO MARIO B. LIMA	1194	913	CARLOS C. GONCALVES JR	1203	905	DERALDO DE FREITAS LEITE
1014	980	ANTONIO M. DE OLIVEIRA	739	1019	CARLOS DE O. SERQUEIRA	1058	971	DIETER HANS BRUNO KOHL
587	1040	ANTONIO M. MONTANARI	117	1173	CARLOS EDUARDO BASTOS	577	1042	DIETER KLAUS KOEHLER
1137	952	ANTONIO M. DE CARVALHO	1157	940	CARLOS F. S. VIANNA BRAGA	1230	819	DILSON ARAUJO DA SILVA
90	1195	ANTONIO PACINI	890	1000	CARLOS F. AGUSTINI	693	1027	DINO O. BRAGA OLIVEIRA
287	1104	ANTONIO PEDRO R. COSTA	177	1144	CARLOS HAINE SZOBOT	688	1028	DIONISIO KISS
476	1061	ANTONIO PENTEADO SERRA	1084	966	CARLOS IGUTI	233	1119	DIRCEU BUENO FONSECA
586	1040	ANTONIO PEREIRA FILHO	1192	917	CARLOS JOSE ABREU REIS	978	989	DIRCEU BUENO CAMARGO
581	1041	ANTONIO PRIMO BONNOTO	323	1095	CARLOS MAURICIO SABBAG	111	1177	DIRCEU CLETO JUNIOR
386	1078	ANTONIO RENATO P. MORO	305	1101	CARLOS RAMOS VILLARES	365	1084	DIRK D. VAN RIEMSDIJK
686	1028	ANTONIO RIBEIRO JUNIOR	743	1019	CARLOS R. D. TOWKAN	886	1004	DIVALDO CUNHA
1121	956	ANTONIO R. V. SCHMIDT	662	1030	CARLOS R. DE OLIVEIRA	1101	962	DIVANILDO D. PORTELLA
1168	935	ANTONIO R. RIBEIRO	971	990	CARLOS TADEU DAL BO	1129	952	DJALMA DOS REIS
1214	878	ANTONIO V. CALDERARO	695	1026	CARMEN SILVIA BRUNETTO	229	1120	DOGEVAL F. HOLANDA
1136	951	ANTONIO VARGAS LEAL	376	1081	CASSIO DE LUNA FREIRE	480	1060	DOMINGOS MARONESE
657	1031	ANTONIO VERENHITACH	1155	1011	CASSIO D. DA SILVEIRA	257	1112	DORIVAL O. GUEDES JR
220	1123	ANTONIO V. MARQUES SA	886	1001	CASSIO RABELLO TALASSI	858	1006	DORLEY AQUINO
754	1018	ARIOSTO R. SOUZA	400	1075	CASSIO ROBERTO SOPKO	149	1155	DOUGLAS A. F. AMORIM
746	1019	ARISTIDES F. OLIVEIRA	291	1104	CELIO FERRAZ RIBEIRO	755	1018	DOUGLAS BALDASSI SIMON
579	1041	ARMANDO BELLO TEIXEIRA	314	1098	CELIO KELLERMANN	674	1028	DURVAL BURSTORFF P. JR
889	1000	ARMANDO BINARI WYATT	14	1308	CELIO SORMANI	804	1037	EDES F. SANTOS CUNHA
922	987	ARMANDO J. B. SANTOS	328	1094	CELSO A. P. DA CUNHA LEITE	999	983	EDGAR FRANCO CAMARGO
598	1038	ARNALDO LEITE MESQUITA	458	1064	CELSO DE RUI BEISIEGEL	245	1115	EDGAR RIBEIRO N. TEIXEIRA
78	1212	ARNALDO VASCONCELOS	197	1132	CELSO F. O. FIGUEIREDO	331	1084	EDILSON SOUZA MAIA
875	1002	ARNOR SERAFIM JUNIOR	501	1056	CELSO LUIZ DA SILVA	210	1127	EDISON A. GOMES FREITAS
664	1030	AROLD T. DE ALMEIDA	780	1015	CELSO VILLARES FREITAS	816	1011	EDMAR BITTAR
632	1034	ARTEVELE SA BARBOSA	953	992	CESAR A. TIBURCIO SILVA	559	1045	EDMILSON A. E. ARAUJO
570	1043	ARTHUR C.G. SANTOS	28	1275	CESAR ROBERTO SILVA REIS	1224	856	EDMILSON B. DE LIMA
290	1104	ARTHUR MONTEIRO	403	1075	CEZAR FLORIANO HENZ	538	1048	EDMO DE CARVALHO
1223	864	ARTUR BRITO NETO	894	1000	CHRISTIAN A. CARLSEN	239	1116	EDMUNDO DE L. FILHO
1167	936	ARTUR WILHELM	1062	970	CIBELLI R. KIENEN TAFNER	86	1220	EDMUNDO ZUCHOWSKI FO

527	1052	EDSON ALMEIDA MINGONE	505	1058	FERNANDO J. L. DA S. LOPEZ	166	1147	GUSTAVO R. MEISSNERBERG
1184	923	EDSON DE C. FERREIRA	54	1229	FERNANDO I. BECKER	198	1132	GUTENBERG M. DAMASCENO
37	1252	EDSON FRANCA FIEIXEIRA	1020	979	FERNANDO M. CARVALHO	717	1022	HAMILCAR S. MAGALHAES
317	1098	EDSON GONCALVES REIS	562	1045	FERNANDO M. COSTA	941	894	HAMILTON J. C. PAIVA
910	998	EDSON LUIS M. SARMENTO	214	1125	FERNANDO MARTINHO	454	1066	HAMILTON MORAIS LAL
887	1001	EDSON L. M. SARMENTO F.	472	1026	FERNANDO NEY M. ARRUDA	623	1035	HARLEY L. SCARDOLLI
713	1099	EDSON NOGUEIRA DUARTE	615	1036	FERNANDO PIGON	1126	954	HAROLD P. MAGALHAES
823	1010	EDSON SYLVIO GUIMARAES	452	1087	FIRMINO BORBA FRANCO	645	1032	HAROLD S. NOGUEIRA
463	1063	EDSON TADEU O. COSTA	59	1225	FLAVIO A. BRAGA SILVA	56		
1123	955	EDSON TATNER	580	1041	FLAVIO F. CAMPELLO	1227		HAROLD WONSOWSKI
1054	972	EDUARDO ANTONES BORRA	617	1036	FLAVIO HENRIQUE ANTUNES	520	1053	HARRY ANDRIOLLO COSTA
404	1074	EDUARDO B. TOLEDO FETI	378	1080	FLAVIO JUAREZ FEJO	383	1080	HAVANIR WELSCH RIBEIRO
147	1155	EDUARDO BIANCHI DUARTE	438	1089	FRANCISCO A. F. SANTOS	1089	966	HEDERY V. DIGAL
940	994	EDUARDO F. C. MOURA	443	1068	FRANCISCO A. DE ANDRADE	661	1030	HEINZ JURGEN SOBOLL
951	993	EDUARDO H. KAWACUCHE	53	1230	FRANCISCO A. DE JESUS	493	1057	HEITOR LUIZ C. DA SILVA
74	1216	EDUARDO JAVIER MARTINS	340	1091	FRANCISCO A. F. ACO GOMES	790	1014	HEITOR LUIZ C. DA SILVA
150	1155	EDUARDO COUTINHO	1139	949	FRANCISCO C. A. VIANA	1046	974	HELICIO TADEU N. CASTRO
303	1101	EDUARDO F. N. DA GAMA	143	1156	FRANCISCO C. M. PANTOJA	1017	979	HELDER LUIZ RODRIGUES
733	1020	EDUARDO GUINTEANA SPERF	588	1040	FRANCISCO A. O. AZEVEDO	1188	920	HELIO DA SILVA ARAUJO
276	1017	EDUARDO J. JAKSYNS	445	1068	FRANCISCO DE A. BENITES	893	1000	HELIO DA SILVA TOSTE
335	1093	EDSON LUIZ KRUEFF	962	991	FRANCISCO DE A. F. L. MA	397	1076	HELIO DONATO DE OLIVEIRA
674	1035	ELADIO MATTANA	633	1033	FRANCISCO DE C. E. SILVA	667	1030	HELOI TEIXEIRA
217	1124	ELIAS CARDOSO MUNIZ	361	1086	FRANCISCO F. P. PRADO	259	1111	HELOISA STANGE AMORIM
1060	970	ELIO CORAD	704	1129	FRANCISCO J. B. MORAES	1074	868	HELTON ALVES RODRIGUES
473	1062	ELOMAR GERHARDT	268	1108	FRANCISCO J. VAZ PORTO	49	1235	HEMAR ANTONIO G. BARATA
973	969	ELOY BRUSTOUN	724	1021	FRANCISCO M. L. PIANCO	474	1072	HENRI APOLONIO ALMEIDA
1190	918	ELSO FLOBOUANEZ	1032	977	FRANCISCO MOTA NETO	683	1028	HENRIQUE DE SOUZA CURA
1110	959	ELSON A. CRUZ JUNIOR	641	1032	FRANCISCO NEIS PEREIRA	492	1058	HENRIQUE JOSE M. ARAUJO
376	1095	EMANUEL F. C. COSTA	705	1017	FRANCISCO VASCONCELOS	793	1013	HENRIQUE MAURO G. SILVA
764	1017	EMERSON F. A. CRUZ	543	1290	FRANCISCO S. L. UPOIN	806	1013	HENRIQUE N. TRIGUEIRO
145	1019	EMILIANO C. BASTOR	332	1093	FRANCISCO X. CENJOR	32	1260	HENRIQUE P. MAIA V. NACRE
108	1179	ENZO GIANNINI	134	1160	FREDERICO S. EIGENHEER	1055	972	HERVALDO SOUZA F. SILVA
50	1210	ENZO PIRAS	105	1163	GABRIEL PEREIRA CUNHA	711	1023	HERIVERTO F. ROLIM
254	1112	ERCILO LARA TRANJAN	935	1009	GEORGE H. DA SILVA	251	1113	HIDIO SUZUKI
601	1038	ERBERTO ARAUJO DE MELO	138	1159	GERGES HOMSI	367	1083	HIDELBRAND S. SANTO
247	1114	ERIBERTO R. DE SOUZA	966	98	GILBERTO VITTORATO	594	1039	HILTON A. M. CESAR
688	1028	ERIC APARECIDO HUMMEL	753	1018	GERALDO Z. S. BRANDAO	402	1075	HILTON M. NUNES FILHO
169	1246	ERIC KRIEGER BOROWSKI	820	1010	GERALDO F. DE MIRANDA	63	1222	HOMEIRO FENNER FILHO
680	1031	ERICO RAMOS DE OLIVEIRA	528	1035	GERALDO MAGELA FRIEIR	1082	967	HORACIO PROL MEDeiros
341	1091	ERISVALDO C. PEREIRA	701	1025	GERALDO R. DE SOUZA L. MA	1215	875	HUDSON AMORIM RABELO
241	1115	ERMANO SOARES DE SA	162	1149	GERALDO ROGERO PIRIS	551	1047	HUMBERTO GILHEIR JUNIOR
260	1111	ERMINIO PEREIRA	773	1016	GERARDO AVELLAN	839	1008	HUMBERTO MANERA
483	1059	ERNANI FERREIRA SARAVA	181	1141	GERD GIEBBI	278	1106	ICEBER CAIHE
1071	969	ERNESTO R. DUTRA FILHO	990	985	GERSON DE S. BAPTISTA	1146	946	IGOR COSTA PAOLILLO
1026	978	ERESRAS DO NASCIMENTO	312	1099	GERSON INACIO	7	1332	ILUSKA P. C. S. MONSEN
179	1142	ESTEVAO JAVARES NETO	866	1004	GERSON LUIS DE AJO BRASIL	695	1026	INAUDE A. ARAUJO JUNIOR
561	1045	ETIVELDO NUNES COELHO	1021	979	GERSON LUIZ BAZZOLI	196	1132	IRAJA L. DA FONSECA
155	1153	EUCIDES VILAR AZEVEDO	840	1008	GERVASIO MARTINS	415	1073	IRAN M. A. JUNIOR
614	1036	EUCYDES MASSON	836	1009	GETULIO L. B. DE MELO	819	1011	IRINEU HOMERO DE SOUZA
1153	942	EVALDO JOSE RAULINO	96	1189	GANCAR O SUSIN	566	1044	IRINEU VIEIRA DA PAIXAO
675	1029	ELABIANO J. DE MENEZES	1029	978	GILBERTO A. DE BRITO	390	1077	ISAAS BARRETO DA SILVA
208	1127	FABIO ALBINI BARATA	219	1124	GILBERTO D'ANGILO BRAZ	760	1017	SIDRO BALEIRONI
499	1057	FABIO BIANCHI DE MOURA	1	1373	GILBERTO FRAGA PORTILHO	828	1010	ITALO DENELLE VENTURELLI
6	1332	FABIO B-DART P. COLLI	828	1009	GILBERTO GOMES STABILI	21	1292	ITALO G. BRASIL TRAVI
859	1006	FABIO DA ROCHA	647	1032	GILNO EXALTO DE ARAUJO	432	1070	IVAN BARROS SANTOS
315	1098	FABIO DOS ANJOS	758	1017	GILMAR BARBOSA SOUZA	1030	978	IVAN CARLOS GONDINHO
1003	982	FABIO FELIPE DO CARMO	874	1002	GILSON CARON TESSEROLI	878	1002	IVAN CARLOS MELO
616	1036	FABIO FRANCISCO TORRE	742	1019	GILSON F. DE ANDREA	108	1176	IVAN COELHO NASCIMENTO
1170	933	FABIO RICARDO DAVID	153	1154	GILSON GONCALVES	95	1191	IVAN DE C. E. OLIVEIRA
1011	981	FABRICIO OLIVEIRA COSTA	39	1248	GILSON LUIS CHRISTIANI	1208	898	IVAN EILSTOR DOPKE
600	1038	FABRICIO SOARES TEIXEIRA	234	1119	GILSON LUIZ ROSANI	77	1213	IVAN G. S. FALEIROS
289	1104	FAUSTO M. MESQUITA JR	542	1048	GIOVANNI A. BENVENUTI	1148	944	IVAN LOPES DE CARVALHO
1068	966	FAVORINO T. M. SILVEIRA	469	1062	GIOVANNI JESUS DE POLI	227	1121	IVAN MARQUES DA SILVA
448	1067	FERNANDO A. A. OLIVEIRA	679	1022	GISELA MENICUCCI	497	1057	IVANIR DE A. MADJAROF
638	1033	FERNANDO A. A. MELO	1097	962	GIVANILDO J. DE ALMEIDA	716	1022	IVANIR JOSE ZANATTA
907	998	FERNANDO A. M. CAMARGO	18	1299	GLADSTONE S. AMORIM	1195	912	IVO ANTONIO DI CASTRO
103	1184	FERNANDO A. B. DE MADEU	519	1053	GLAUCO LUCIANO BELLIBONI	362	1085	IVO IAHN
702	1024	FERNANDO A. L. RIBEIRO	909	998	GLENIO DE M. MENDONÇA	850	1007	VON GIESIA ADAMUCCI
139	1159	FERNANDO B. DE ALMEIDA	232	1119	GRATULANO J. N. BIBAS	771	1016	IWAOK OKINO
895	1000	FERNANDO C. A. DE M. LEAO	901	999	GRIGORIO ANTO DOS REIS	215	1125	JACQUES KANN
58	1225	FERNANDO C. M. TEIXEIRA	691	1028	GREGORIO ARCANJO GOMES	710	1023	JACY DE FARIA
309	1100	FERNANDO CEZAR POZZA	348	1089	GREGORIO BACIC	164	1148	JADSON MACARIO SILVA
573	1042	FERNANDO E. BUENO	768	1016	GUERCHÉ DA SILVA RIBEIRO	223	1122	JAIDER F. ALBERGARIA
715	1022	FERNANDO H. LUSARDO	761	1017	GUIDO MORALES LOPEZ	202	1130	JAIME C. DE OLIVEIRA



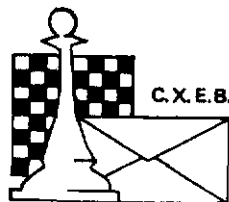

C.X.E.B.

Fundado em 14.02.69

# CLUBE DE XADREZ EPISTOLAR BRASILEIRO

LEVA O XADREZ, TRAZ O AMIGO

## FICHA ÚNICA DE INSCRIÇÃO EM TORNEIO

MATRÍCULA ..... CATEGORIA ..... RATING .....

NOME .....

ENDEREÇO .....

CEP ..... CIDADE ..... UF .....

Onde obteve o direito a esta Fase/Torneio: .....

Solicito minha inscrição em ..... Grupos do Torneio .....

Valor da Taxa de Inscrição e Informações - vide verso

Aproveite o cheque da inscrição para adquirir adesivos do CXEB.

Preço Unitário: Papel couchê = 4 TPS; Vinil = 8 TPS.

Para 5 Unidades: Papel couchê = 15 TPS; Vinil = 30 TPS.

Anexo cheque nº .....  
do Banco .....  
no valor de .....  
referente à Taxa de Inscrição  
e a ..... Adesivos de Papel Couchê  
e a ..... Adesivos de Vinil.

Remeter esta ficha junto com o cheque nominal ao **CLUBE DE XADREZ EPISTOLAR BRASILEIRO** para:  
**CXEB - INSCRIÇÕES** - Caixa Postal 21.200 - CEP 04698-970 - São Paulo - SP.

# INSTRUÇÕES PARA INSCRIÇÃO EM TORNEIO

Para participar dos torneios do CXEB, os jogadores devem preencher esta Ficha de Inscrição Única para todos os tipos de torneio que o clube oferece.

**É indispensável os associados indicarem seu número de Matrícula. Os não associados devem preencher esse campo com "N".**

## INFORMAÇÕES SOBRE OS TORNEIOS

### Torneios de Classificação, Temáticos e Internacionais

Vide informações na contra-capa da Revista.

Os jogadores que se inscreverem em torneios de classificação devem anexar a **Ficha de Habilitação (xeb-55)** fornecida pelo Diretor do Torneio.

### Campeonato Brasileiro Individual - CBI

Podem se inscrever, na fase preliminar, associados das Categorias Especial e Superior. **Na fase preliminar é permitida a inscrição em até 3 grupos**, e na fase semifinal em até 2 grupos, desde que adquirido tal direito.

### Taça Brasil - TB

Podem se inscrever, na fase preliminar, associados de qualquer categoria e não associados. A participação nas demais fases, semifinal e final, exige a filiação ao CXEB. **Na fase preliminar é permitida a inscrição em até 3 grupos**, e na fase semifinal em até 2 grupos, desde que adquirido tal direito.

### Campeonato Brasileiro por Equipes - CBE e Taça Brasil por Equipes - TBE

As informações referentes a estes torneios serão publicadas na Revista, nos meses que antecederem o início das respectivas fases preliminares.

### Campeonatos Estaduais Individuais - CEI

Podem se inscrever, na fase preliminar, associados de qualquer categoria e não associados. A participação nas fases subseqüentes exige a filiação ao CXEB. **Na fase preliminar é**

**permitida a inscrição em até 3 grupos**, e na fase semifinal, se houver, em até 2 grupos, desde que adquirido tal direito. A vinculação do participante com cada Estado será feita pelo seu endereço **no ato da inscrição**, podendo continuar a jogar todas as fases do mesmo CEI se mudar de endereço durante o torneio. O número mínimo de inscritos para viabilizar um CEI é de nove jogadores. Não sendo atingido esse número as taxas de inscrição serão devolvidas.

### Torneios Especiais: Veteranos, Feminino, Juventude

Podem se inscrever, na fase preliminar, sócios de qualquer categoria e não associados. A participação nas fases subseqüentes exige a filiação ao CXEB. **Na fase preliminar é permitida a inscrição em até 3 grupos**, e na fase semifinal, se houver, em até 2 grupos, desde que adquirido tal direito. O torneio de Veteranos é destinado aos que tenham completado 50 anos até a data do início da fase preliminar do torneio. O torneio Feminino é oferecido evidentemente para enxadristas do sexo feminino. O torneio Juventude é dedicado aos jovens que não tenham completado 19 anos até a data do início da fase preliminar do torneio.

## PRÉ-QUALIFICAÇÃO

A inscrição para certos Torneios/Fases é condicionada a pré-qualificação, por exemplo, classificação em fase anterior, pontuação e/ou colocação no grupo, .... ; nesses casos é necessário informar as condições da qualificação no campo "Onde obteve o direito a esta Fase/Torneio" ou juntar a ficha xeb-55.

## TAXAS DE INSCRIÇÃO

Por grupo, para CBI, TB, CEI e Torneios Especiais:

Sócios Ativos: **20 TPS.** Não sócios: **40 TPS.**

TPS = Tarifa Postal Simples = 1º Porte da Tarifa Postal Nacional - Custo de 1 aerograma nacional (Não é o custo da Carta Social).

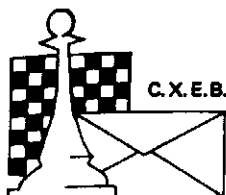

Fundado em 14.02.69

# CLUBE DE XADREZ EPISTOLAR BRASILEIRO

(LEVA O XADREZ, TRAZ O AMIGO)

**O QUE É O XADREZ POSTAL?** – É a prática do xadrez através de correspondência.

**COMO PRATICÁ-LO?** – Os competidores enviam os seus lances através de cartas, fazendo a anotação dos mesmos em um dos sistemas empregados em xadrez: descritivo – 1) P4R, P4R; 2) C3BR, C3BD; ou algébrico – 1) e4, e5; 2) C13, Cc6; ou numérico – 1) 5254, 5755; 2) 7163, 2836.

Os torneios são regidos por regulamentos que estabelecem certas normas, inclusive os dias de reflexão (dias que são permitidos refletir para se responder a um lance, a partir da data do recebimento da carta do parceiro), bem como o tempo de duração dos torneios – normalmente um ano e meio – sendo que cada enxadrista enfrenta simultaneamente a todos os parceiros de seu grupo.

**COMO FAZER PARA PRATICÁ-LO?** – No Brasil, o xadrez postal é dirigido pelo **Clube de Xadrez Epistolar Brasileiro (CXEB)**, fundado em 14 de fevereiro de 1969. O **CXEB** é reconhecido pela Confederação Brasileira de Xadrez, estando também filiado à Internacional Correspondence Chess Federation (**ICCF**), órgão internacional do xadrez postal, e à Confederação Americana de Ajedrez Postal (**CADAP**), que representa a ICCF na América Latina. Os estatutos do **CXEB** foram registrados no **Cartório do 2º Ofício de Registros de Títulos e Documentos**, da Capital de São Paulo, conforme publicação no D.O.E. de 5.3.1969.

**COMO ASSOCIAR-SE AO CXEB?** – Basta preencher a proposta de sócio, no verso, e remetê-la ao presidente acompanhada da primeira anuidade.

**PAGA ALGUMA TAXA?** – Sim, uma contribuição anual, no valor de **120 tarifas postais simples**, dos Correios. A remessa do numerário deverá ser feita por cheque comum, nominal ao CXEB.

**O QUE OFERECE O CXEB?** – Torneios ! Amigos ! Diversão de 1ª Qualidade ! Veja:

**a) TORNEIOS TEMÁTICOS** – Com 7 participantes, estes torneios tem início sempre que se completa um grupo inscrito numa determinada abertura. Os temas são divulgados na Revista Brasileira de Xadrez Postal.

**b) TORNEIOS DE CLASSIFICAÇÃO** – São torneios onde o associado define a sua categoria dentro do Clube: III, II, I, Especial ou Superior. São grupos de 7 jogadores, à exceção da Superior onde temos 11 participantes. Os dois primeiros colocados de cada grupo são promovidos à categoria seguinte, voltando à categoria anterior quem não atinge 1/3 dos pontos possíveis. Ao se inscrever num TC pela primeira vez o associado pode escolher a categoria que deseja jogar, mas apenas entre a III, II ou I. Poderá jogar, simultaneamente, até 03 grupos da mesma categoria, mas só terá a inscrição gratuita para o primeiro desses grupos.

**c) CAMPEONATO BRASILEIRO** – Somente para jogadores das categorias Especial e Superior, devidamente classificados através de competições do CXEB, da CADAP ou da ICCF.

**d) TAÇA BRASIL** – Torneio aberto, sem restrição de categoria, realizado a cada 2 anos, cujas inscrições são permitidas também aos não sócios. Uma das maiores competições postais do mundo !!!

**e) OUTROS TORNEIOS** – Temos ainda: Torneios por Equipes, Torneios Juventude, Feminino, Veteranos, Campeonatos Estaduais e Competições Internacionais. Veja o calendário publicado na Revista Brasileira de Xadrez Postal.

**COMO PARTICIPAR DOS TORNEIOS** – Consulte a seção **Torneios – Taxas de Inscrição – Serviços**, na Revista Brasileira de Xadrez Postal. Os inscritos em qualquer torneio receberão o emparelhamento, com nome e endereço de seus adversários, data do início da competição e outras informações.

**MAIS ALGUMA COISA?** – Sim: Uma revista distribuída gratuitamente, aos associados, a cada 2 meses, contendo resultados, partidas, formações de grupos, informações gerais sobre Regras e sobre os Torneios, etc...

**Antonio Carlos Raposo** (Caixa Postal 21200 – 04698-970 – São Paulo - SP)  
Presidente



# CLUBE DE XADREZ EPISTOLAR BRASILEIRO

(LEVA O XADREZ, TRAZ O AMIGO)

## PROPOSTA DE SÓCIO

Fundado em 14.02.89

Nº

1 - Nome

2 - Endereço para correspondência

CEP

Cidade

Estado

3 - Profissão  Estado Civil

Nascido em  Data do nascimento   
(Cidade, Estado e País)

4 - Residência

5 - Categoria enxadrística a que pertence   
Principiante, Médio, Forte

6 - Nome e endereço do Clube onde pratica Xadrez

7 - Jogou ou joga Xadrez Postal?  Desde quando?

8 - Como tomou conhecimento do CXEB?

Local e Data

Assinatura

### INSTRUÇÕES E OBSERVAÇÕES PARA O CORRETO PREENCHIMENTO DESTA PROPOSTA

- Preencha à máquina ou em letra de forma.
- Se você declarar, no item 5 da proposta, que é jogador iniciante, será inscrito num TC-III. Se declarar "médio" deverá participar de TC-II. Se se julga "forte", participará de um TC-I. Outros grupos e torneios deverão ser solicitados de acordo com as instruções da RBXP.
- Junte à proposta um cheque nominal correspondente à sua 1ª anuidade.
- A proposta deverá ser enviada ao Presidente: **Antonio Carlos Raposo** (C.Postal 21200-04698-970 - S. PauloSP)
- Pedimos indicar abaixo os nomes e endereços de alguns dos seus amigos que poderiam jogar xadrez por correspondência.

258	1112	JAIMÉ DE CASTILHO F.R.N.T.O	936	995	JORGE GOMES SANCHIZ	929	996	JOSE OTAVIO PINTO COSTA
836	1008	JAIMÉ LUIS HENKES	194	1133	JORGE HENRIQUE M BACKES	888	1000	JOSE PEREIRA DOS ANJOS
694	1026	JAIMÉ MILRA MESIAS	1074	978	JORGE LUIZ DOS S BARBOSA	70	1218	JOSE PINTO DE PAIVA
464	1063	JAIR CARDONA PUENO	1031	977	JORGE LUIZ BERTOLUC	705	1024	JOSE RAMUNDO P. GOMES
553	1046	JAIR FRANCISCO DESTE	899	999	JORGE LUIZ ISSA JUNIOR	168	1147	JOSE REITOR RIZZARDI
935	995	JAIR SILVA SEIXAS	989	985	JORGE L. MENZES CEFREJA	144	1156	JOSE R. BRAGA S VIEIRA
474	1062	JAIR BRUGNERA	61	1224	JORGE LUIZ NEVES PASSOS	1085	966	JOSE R. PIZZINATO VIGNA
799	1013	JAIR CIRANO DA SILVA	803	1013	JORGE LUIZ SIXEL	1226	840	JOSE R. SILVA DE FREITAS
142	1157	JAIR PAES DE LIRA	757	1018	JORGE MIRAGLIA	607	1037	JOSE R. DA CASSUNCAO
363	1085	JAIR S. C. VASCONCELOS	304	1094	JORGE P. GONCALVES FILHO	91	1193	JOSE R. DE SOUZA NEVES
107	1181	JAI DE MAR R. DE SOUZA	1063	970	JORGE P. BAS CAPAIONS	1118	957	JOSE ROBERTO ANTUNES
93	1192	JAMES JENSEN	817	1011	JORGE UBIRAJA M. SOUZA	830	1009	JOSE ROBERTO CAMARGO
911	998	JAMILSON FLAUSINO	590	1040	JORGE W. MARTINS ROCHA	370	1082	JOSE ROBERTO DE OLIVEIRA
1219	871	JANDR G. MADURERA	1164	936	JOSE A. BORGES DA CRUZ	1117	957	JOSE ROBERTO FEITOSA
666	1030	JAYME ARRUDA SA	1105	961	JOSE A. MONSORES COSTA	1198	970	JOSE ROBERTO MORAIS
1211	883	JERSON LUIZ MARTINS	707	1023	JOSE ALBINO DE MEDEIROS	300	1102	JOSE SERRA
410	1074	JESU BERTONCILLO	585	1040	JOSE ALENCAR DE OLIVEIRA	946	994	JOSE SILVA FREGATO
665	1030	JESUS GERLACH ALVES	1655	1031	JOSE A. MARTINS DA SILVA	475	1062	JOSE SIMPLICIO MAIA
1053	977	JOAO A. CORREIA DA SILVA	849	1007	JOSE ANTONIO SANTOS	841	1008	JOSE SOARES DE MOURA
845	1007	JOAO ANTONIO CRANZOTTI	503	1056	JOSE A. DA SILVA MARQUES	685	1028	JOSE S. VIEIRA DOS SANTOS
884	1001	JOAO A. DE CAMARGO	418	1072	JOSE ANTONIO ROSA	86	1199	JOSE TORO
112	1175	JOAO RAPISTA DA SILVA	1127	954	JOSE A. S. GONCALVES	1008	987	JOSE VALDECIR B. REIS FILHO
832	1009	JOAO R. DI CARVALHO	1181	926	JOSE ANTONIO SANCHES	370	1100	JOSE VICTOR L. SANTANA
698	1025	JOAO BATISTA D. DE SOUZA	896	999	JOSE APOLONIO NEPOMUCENO	88	1196	JOSE VIEIRA FILHO
852	1007	JOAO BATISTA DE MACEDO	414	1073	JOSE ARRUDA CAMARA	800	1213	JOSE VALDIR DE JESUS
1133	951	JOAO BATISTA DE MIRANDA	490	1058	JOSE A. DI SOUZA FILHO	1205	900	JOSEPH GIBRALTAR KAPALA
488	1058	JOAO BATISTA POVEZAM	597	1038	JOSE A. ESTEVES AMARAL	16	1303	JOSEPH MICHEL HENRI
509	1056	JOAO BOSCO DOS SANTOS	913	998	JOSE AUGUSTO DOS REIS	1069	969	JOSE P. ROLA MENDES
104	1184	JOAO BOSCO VIANE JUNIOR	436	1089	JOSE A. PEREIRA ANJOS	1001	982	JOVANY L. A. MEDEIROS
975	989	JOAO BRANDINO DA SILVA	288	1104	JOSE A. RIBEIRO SANTOS	345	1089	JUAREZ P. MAGALHAES
62	1223	JOAO BREITENBACH	1096	983	JOSE A. VICUACHE GODOI	55	1227	JUAREZ AMER KAMACHO
518	1053	JOAO CARLOS DA COSTA	932	996	JOSE CARLOS DA SILVA	801	1013	JUAREZ LEAL DE SOUZA
133	1161	JOAO C. FREITAS BORGES	571	1042	JOSE C. RODRIGUES	885	986	JUAREZ R. BELEM JR
45	1236	JOAO C. DE OLIVEIRA 1252	430	1070	JOSE C. G. PEREIRA	372	1087	JULMAR BARRETO FERREIRA
676	1029	JOAO C. MACHADO DA LUZ	876	1002	JOSE C. MACHADO JUNIOR	1182	926	JULIO JOSE GOMES
928	996	JOAO C. MACHADO FILHO	299	1102	JOSE CARLOS MARCHEVSKI	748	1019	JULIO LAFRANCO VIANA
298	1102	JOAO CARLOS P. ZANETTI	854	1006	JOSE C. P. MODESTO SILVA	294	1103	JULIO LUCIO GILIO GAZOLA
282	1105	JOAO C. PEREIRA DE AVELA	521	1053	JOSE CLAUDIO COLTRO	1187	821	KELZI TAKARAB
212	1125	JOAO CIRIO MOREIRA NUSSI	479	1060	JOSE CLAUDIO DE MELO	639	1033	KILIAN VELOSO ARAUJO
102	1165	JOAO DE DIUS CARVALHO	1086	966	JOSE COUTINHO SANTOS Fc	76	1214	KELSEY R. SCOTT A. FEVERO
969	990	JOAO DE DIUS VIEIRA	1078	968	JOSE PAIXAO A. BARBOSA	644	1032	KENZO KENO MATSUBARA
495	1057	JOAO DE SOUZA ALVES	100	1186	JOSE DE ANCHIETA ANTAS	730	1020	KENZO UMINIMURA
377	1080	JOAO E. SAETHE AGUIAR	1130	952	JOSE DE JARA	482	1060	KLEBER P. P. MUEMMANN
620	1036	JOAO E. BARBOSA PACHECO	1125	955	JOSE DI PAULA FILHO	919	997	KLEBERSON MOSES SILVA
101	1185	JOAO E. P. ABRAMIDES	687	1028	JOSE DERVALDO MACEDO	263	1110	KURT HIGER
1768	934	JOAO F. DOS SANTOS	778	1015	JOSE DOS S. BRASILEIRO	34	1258	LAFAYETTE SAMPALHO
455	1065	JOAO FRANCISCO GOMES	947	993	JOSE EDUARDO B. MORAES	984	986	LAR VALIO ALVES
172	1145	JOAO FRANCISCO SCAGLIA	1025	978	JOSE L. C. NASCIMENTO	252	1112	LAUDILINO S. FILHO
451	1067	JOAO J. A. MOURA FILHO	1033	977	JOSE FACANHA MAMFIDE	723	1027	LAURENTO S. BULLEJOS
131	1162	JOAO LENNY A. PRADO Fc	174	1145	JOSE FERNANDES PENNA	1015	979	LAURINDO SILVA PEREIRA
339	1081	JOAO LOPES COELHO	592	1039	JOSE F. DE P. SALES	864	1004	LAURO IGNACIO BERTINI
1010	981	JOAO LUIZ FERRAR	1023	978	JOSE FRANCISCO DE SOUZA	132	1162	LAURO M. P. MENDES SOB
873	1002	JOAO L. MONTEIRO BORGES	242	1115	JOSE G. MARTINS FERREIRA	52	1231	LAURO R. B. BORGES
22	1291	JOAO MANOEL DE CAMPOS	156	1153	JOSE GERALDO VELOSO	1018	979	LENILDO G. DE ABREU
496	1057	JOAO MACHADO FILHO	529	1051	JOSE G. MARTINS S. GALA	1096	962	LEO FERREI OLIVEIRA
967	1004	JOAO PAULO CORREIA MA	533	1050	JOSE GILBERTO M. REIS	417	1072	LEO P. DE ANDRADE
304	1101	JOAO VICTOR DA SILVA	584	1041	JOSE H. MARCONDES CFSAR	855	1006	LEONARDO VAMAMOTO
1100	962	JOAO XAVIER FRANCA IO	920	997	JOSE I. GUEDES RODRIGUES	1202	906	LEONARDO P. ALVES
374	1081	JOAO XAVIER JUNIOR	50	1234	JOSE J. DE AMORIM NETO	943	994	LEONARDO T. A. OLIVEIRA
250	1113	JOAQUIM A. M. CAMARGO	244	1115	JOSE JOAQUIM GOMES	427	1071	LLONCIO A. RODRIGUES
405	1074	JOAQUIM A. CASTRO	541	1048	JOSE J. LOPES ANDRADES	758	1018	LEVI VIANEIR BOIT
640	1033	JOAQUIM F. PEREIRA	379	1080	JOSE J. OLIVEIRA DA SILVA	189	1135	LIDERICO A. C. GUIMARAES
545	1048	JOAQUIM J. G. GUERRA	185	1141	JOSE KENJI NISHIYAMA	1093	984	LIN CHAU JUN
772	1016	JOELCIO KUROSKI	1106	960	JOSE LEITE DE MESQUITA	837	1008	LYNOLFO F. ROSSARD
1147	945	JOMAR EGOROFF	1104	961	JOSE L. CAFTANO DA SILVA	593	1039	LYBETH K. CORDANI
584	1045	JONAS PAESI LINDAHL	842	1008	JOSE LUIZ DORSDT	963	991	LUCIANO A. COSTA LIMA
1229	823	JORGE A. DACAL MENDES	729	1020	JOSE LUIZ MARQUES LIMA	714	1022	LUCIANO C. DE OLIVEIRA
360	1086	JORGE ANACLETO PEREIRA	321	1086	JOSE LUIZ PARAVATO	788	1014	LUCIANO F. P. AMARAL JR
237	1118	JORGE ANDOR	565	1044	JOSE L. RONALDO CORTEZ	1035	976	LUIG A. P. VERCES
709	1023	JORGE ANDRE PREGUN	409	1074	JOSE MAIA FREITAS	728	1020	LUIS A. L. PERES BARROS
834	1009	JORGE BORGHAT CARBONES	630	1034	JOSE MARIA XAVIER	629	1034	LUIS A. GOMES BATISTA
373	1081	JORGE DE SA CAVALCANTI	833	1069	JOSE MAXIMIANO FILHO	157	1153	LUIS ALFONSO EGUA
652	1031	JORGE D. S. B. DI MACEDO	813	1011	JOSE N. AMARAL TORRES	1034	977	LUIS BENEDITO ORTIZ
721	1022	JORGE GOMES DA CAMARA	307	1101	JOSE O.B.L. VASCONCELOS			

923	987	LUIS CARLOS DE BRITTO	171	1146	MARCO A. DE ALMEIDA	87	1206	NELSON HRSCH
605	1037	LUIS C. LOURENCO	1227	840	MARCO A. GONCALVES	385	1079	NELSON LOPES DA SILVA
787	1014	LUIS CARLOS OLIVEIRA	2	1361	MARCO A. HAZIN ASFORA	798	1013	NELSON P. ALMEIDA FILHO
558	1046	LUIS E. A. ALMEIDA	1177	929	MARCO A. L. MARTINS	165	1148	NELSON S. VELLOSO
782	1016	LUIS M. DE O. DAIAS	71	1217	MARCO A. N. SANTOS	827	1009	NELSON R. FRANCO
434	1070	LUIS MOLIST VILANOVA	802	1013	MARCO A. S. BARROS	19	1295	NEVILLE CORREA ALEONE
180	1142	LUIS OSES REISANO	942	994	MARCO A. DE O. GALVAO	5	1334	NEVIO JOAO
613	1036	LUIS A. M. NORONHA	423	1072	MARCO A. F. MAIA	933	986	NEWTON F. HORTA
725	1021	LUIS ANTONIO PEREIRA	720	1022	MARCO AURELIO MOURA	253	1112	NEWTON G. PEREIRA
783	1017	LUIS A. RODRIGUES	10	1325	MARCO POLO R. SIMOES	338	1091	NEY PENTEADO CASTRO
531	1050	LUIS A. TANNUS FERREIRA	1186	912	MARCO T. VASCONCELOS	789	1014	NICIAS A. GUSMAO NETO
1099	962	LUIS AUGUSTO BATISTA	961	991	MARCON. MARCHIORI	1137	950	NICOLAU MORIAMA
1087	966	LUIS A. S. GASPAR	548	1047	MARCOS A. C. DA SILVA	17	1303	NILSON ELOY PIMENTA
336	1092	LUIS C. DE ASSUMPÇÃO	965	991	MARCOS A. COLANGHI	517	1054	NILSON FAGUNDES LARJA
544	1048	LUIS CARLOS DE LIMA	75	1215	MARCOS A. DOS SANTOS	79	1217	NILSON TADEU MASCIA
779	1015	LUIS C. D. RODRIGUES	1218	874	MARCOS A. F. BUENO	1090	965	NILTON CRUZ F. SILVA
9	1328	LUIS C. SANTOS GALVAO	1158	940	MARCOS A. N. GOMES	498	1057	NILTON SILVA OLIVEIRA
1072	979	LUIS CARLOS FERRARI	146	1156	MARCOS A. TUDIFA	574	1052	NIVALDO ALVES PEREIRA
182	1141	LUIS C. G. DIECKMANN	1036	976	MARCOS F. DA SILVA	1059	971	NIVALDO LOBATO JUNIOR
1068	969	LUIS CARLOS HILFAP	708	1073	MARCOS H. DE OLIVEIRA	461	1064	NIVALDO PASSARIN
530	1051	LUIS C. L. DE MEDEIROS	231	1120	MARCOS KOATZ	437	1069	NORVALDO DE OLIVEIRA
322	1095	LUIS CARLOS DA SILVA	44	1239	MARCOS L. S. DUARTE	412	1074	ODILIO B. LIZIARZABURO
916	987	LUIS CESAR GASSER	814	1011	MARCOS N. DA GAMA	137	1159	OGIER MONTAGNA
4	1336	LUIS C. GUIMARAES	273	1108	MARCOS S. NAVARRO	1048	973	OLAVO P. SOUZA SOBRINHO
552	1047	LUIS DE M. CARVALHO	347	1089	MARCUS A. ROLIM SILVA	1049	973	OLIVIO C. DOS SANTOS
224	1122	LUIS DO PRADO	776	1016	MARIA H. M. P. BARROS	1041	975	ORIVALDO G. PEREIRA
1056	977	LUIS EDUARDO M. MATIAS	1061	970	MARIA R. F. BARBOSA	822	1010	ORLANDO A. P. REIS
33	1258	LUIS FERNANDO CIRELIO	977	989	MARIO A. C. NORMANDO	453	1066	ORLANDO PAES PINTO
992	985	LUIS FERNANDO CARMO	3	1337	MARIO C. J. SCHUSTER	13	1309	ORNEIRO DE SOUZA
51	1234	LUIS FERNANDO N. COLAU	280	1106	MARIO FAIR	320	1097	OSCAR V. F. FERREIRA
270	1108	LUIS F. SILVA BARBOSA	85	1201	MARIO H. SIMONSEN	699	1025	OSCAR VIEIRA FERREIRA
230	1120	LUIS G. B. MIRANDA LEAO	863	1030	MARIO M. DE ALMEIDA	549	1047	OSFAS B. ARRUDA FILH.
393	1077	LUIS G. S. DE ARAUJO	433	1070	MARIO M. ALENCASTRO	931	996	OSIAS BARROS DA SILVA
998	983	LUIS GONZAGA RAMALHO	20	1294	MARIO R. WAKURA	38	1251	OSMAR A. SFRATIN JR
621	1036	LUIS G. M. ANDRAUS	906	998	MARIO S. S. GUIMARAES	513	1055	OSVALDO JOSE VAZ
502	1056	LUIS HENRIQUE SANCHES	29	1266	MARIO SILAS BAVA	650	1031	OSVALDO ALBUQUERQUE
704	1024	LUIS JOSE SANTOS	1067	969	MARIO SIMONE DE SOARES	523	1052	OSVALDO M. YAFUDA
1079	966	LUIS MASCOTE JUNIOR	972	989	MARIO WIEKERSHIMER	238	1117	OSVALDO M. QUEIROZ FILH.
267	1108	LUIS MAZZAROLO NETO	1016	968	MARIO G. PONTES	1027	978	OSVALDO TURINI
167	1147	LUIS O. F. GONCALVES	30	1264	MARNE MEDEIROS	1045	974	OSVALDO DE LIMA
471	1062	LUIS PAULI ROUANET	557	1046	MARTINS J. YAMAMOTO	135	1160	OTAVIO A. DE ARAUJO
118	1171	LUIS R. G. COSTA JUNIOR	1176	929	MAURICIO N. MELO JR	354	1087	OTAVIO M. DA FONSECA
277	1106	LUIS R. PERALTA MARTI	83	1204	MAURO S. DE ARAUJO	869	1004	OYAMA COHIM PEREIRA
356	1087	LUIS S. DELGADO VICH	627	1035	MAXIMIANO REBOREDO	775	1016	OZILDO J. DA COSTA
429	1071	LUIS VIEIRA DE AQUINO	1026	978	METRY BAGLA	514	1054	PAULINO AFONSO FILHO
485	1058	LUIS A. C. BRANCO	1154	941	MICHAEL S. GRUCHALSKI	386	1076	PAULO A. BORBA ROLIM
945	959	LUIS ANO P. MENDES LIMA	879	1002	MIGUEL A. E. DAS JÚNIOR	546	1047	PAULO AFONSO GARCIA
603	1037	MANFREDI FEHR	319	1097	MIGUEL A. FORTUNATO	333	1093	PAULO A. PEREIRA SILVA
406	1071	MANOEL BRENHA RIBEIRO	732	1020	MIGUEL PARENTE DIAS	1210	885	PAULO A. BUCHÉLE LINO
128	1164	MANOEL F. C. ANDRADE	1216	875	MILTON A. CRISPIM	23	1288	PAULO A. GOMES Z. BRAC
767	1016	MANOEL L. MASSARDI	804	1013	MILTON C. DA SILVA	106	1183	PAULO A. FERREIRA
297	1102	MANOEL O. BURIGO	284	1105	MILTON C. FERNANDES	163	1149	PAULO C. BRACCO
178	1142	MANOEL RODRIGUES	121	1168	MILTON G. SANCHEZ	1012	980	PAULO C. PREDEBON
937	995	MANOEL TUDÉLA JUNIOR	187	1137	MILTON WERYCH	468	1063	PAULO CESAR CELESTINO
1070	989	MANOEL R. GEMIGNAN	956	991	MOACIR LUIS BOECK	811	1012	PAULO C. SANTOS PERES
527	1053	MANUEL V. P. GARCIA	1094	984	MOACIR LUIS STRAUB	302	1101	PAULO C. F. F. SOARES
737	1020	MARCELO PONS SPARCO	547	1047	MOACYR M. ABREU JR	805	1013	PAULO C. G. F. FERREIRA
898	999	MARCELO A. CASTRO	970	990	MOISES MIRANDA AMARO	1189	918	PAULO C. LOPES ALVADO
944	994	MARCELO C. F. MAIA	1072	969	MOSTAR SOUZA QUIROZ	392	1077	PAULO CESAR MENOSES
608	1037	MARCELO F. GRAHA	783	1105	MOSTAFA A. S. A. FATTAH	42	1242	PAULO C. M. MACHADO
369	1082	MARCELO F. M. ALVES	684	1078	MOZART ROSA ABELHA	653	1031	PAULO C. O. TORTORA
958	991	MARCELO G. CARVALHO	648	1032	MURILLO D. M. ANDRENTINI	897	1026	PAULO DE C. BORGES
996	984	MARCELO I. DE MEDEIROS	193	1133	MURILLO MARTHA AIELO	140	1157	PAULO F. FERRES CHACON
783	1015	MARCELO SILVA NUNES	974	989	NADSON M. LO BARROSO	183	1141	PAULO F. DE SOUZA
1213	881	MARCELO V. BAILERONI	235	1119	NAMYR C. SOUZA FILHO	145	1156	PAULO FALCONI
395	1076	MARCELO VIEIRA RIBEIRO	861	1005	NARDO A. DA CUNHA	470	1062	PAULO FERNANDES
170	1146	MARCELO W. BOUWMAN	65	1222	NATALINO C. FERREIRA	1115	958	PAULO FERRAZ MARQUES
515	1054	MARCIO A. A. MOREIRA	337	1097	NAZARISSA SABBAG	589	1040	PAULO F. DO SANTAFÉ
921	987	MARCIO A. S. ARAUJO	419	1072	NELSON BERTO LUCCI	129	1164	PAULO F. DA SILVA
57	1226	MARCIO B. DE OLIVEIRA	1212	883	NELSON C. DA SILVA	221	1123	PAULO F. NUNES
881	1007	MARCIO C. BRANDAO	1120	956	NELSON GADIELLA FILHO	606	1037	PAULO GIUSTI
399	1075	MARCIO D. DE BACCIOIY	411	1074	NELSON FAVIERIANI JR	159	1152	PAULO G. GUIMARAES
567	1043	MARCIO ALBUQUERQUE	484	1058	NELSON G. A. DA SILVA	216	1125	PAULO G. O. DA SILVEIRA
1043	974	MARCO A. C. DE ARAUJO	1107	960	NELSON HERRERO GARCIA	384	1079	PAULO H. M. SANTANA

88	1219	PAULO H. BAENA MORAES	213	1125	RICARDO A. CATALDI	442	1068	SERGIO LUIZ DE SOUZA
580	1045	PAULO JOSE CAIAPARA	991	985	RICARDO C. S. BERNARDES	882	1001	SERGIO I. LIMA CASTRO
576	1042	PAULO KISHI IWASAKI	31	1261	RICARDO ERNESTO RAIN	507	1056	SERGIO LUIZ M. LISBOA
1042	974	PAULO MAGAW	170	1016	RICARDO R. C. GALVAO	539	1049	SERGIO M. R. NASCIMENTO
205	1128	PAULO MAYNARD RANGEL	218	1124	RICARDO WILSON SALVI	595	1038	SERGIO MOBAIR
1134	951	PAULO MURILLO DE FAIVA	797	1013	RICHARD M. FUZISHAWA	126	1165	SERGIO M. DE A. PEREIRA
136	1160	PAULO R. DE ALMEIDA	110	1178	RICHIE FRANZON	186	1139	SERGIO M. DE F. VIANA
981	988	PAULO RENATO KROTH	747	1019	RINALDO PIRRO	465	1063	SERGIO M. M. CUNHA
883	988	PAULO R. R. GUIMARAES	1228	835	ROBERTO A. OLIVEIRA	209	1127	SERGIO O. A. GARRIDO
184	1141	PAULO R. M. DE FARIA	1000	983	ROBERTO C. DE CASTRO	673	1029	SERGIO R. ALVES FARAS
125	1165	PAULO R. CARDO PAUL	308	1101	ROBERTO C. CAMPOS	478	1060	SERGIO R. S. ALVAHYDO
722	1022	PAULO R. BRAGAGNOLLO	1047	973	ROBERTO C. DA SILVA	534	1050	SERGIO SANTURIAN
578	1042	PAULO R. FERREIRA BRITO	292	1104	ROBERTO DINIZ FILHO	116	1173	SERGIO S. MASSA
871	1003	PAULO R. MENDONÇA	113	1174	ROBERTO F. BARBOSA	1128	953	SERGIO TSUTOMOTO JURI
658	1031	PAULO R. P. FONSECA	914	897	ROBERTO F. SCHLÖD	94	1192	SERGIO V. GUIMARAES
516	1054	PAULO R. S. RODRIGUES	960	891	ROBERTO GONG WEI TSAI	543	1048	SEVERIANO ATANES NET
596	1038	PAULO R. MARCZYKOSKI	1231	613	ROBERTO PONTES DO O	572	1042	SHIMSHON G. SCHOTT
993	984	PAULO R. T. GOUART	191	1134	ROBERTO S. J. FEITOSA	885	1001	SIO-HI MATSUMOTO
843	1008	PAULO R. A. CASTRO	381	1080	ROBERTO SILVA LIMA	791	1014	SIDNEY MANOEL DE ABREU
1051	973	PAULO R. L. SANTOS	637	1033	ROBERTO THOMAZELLI	408	1074	SIDNEY ORDAKOVSKI
272	1108	PAULO RUBIO L. BASTOS	1131	952	ROBERTSON R. SANTOS	1141	948	SIDNEY CORREA FILHO
440	1068	PAULO SERGIO F. SILVA	980	989	ROBINSON LUIS GAMBOA	821	1010	SIDNEY F. DA COSTA
178	1144	PAULO S. LISBOA C. LIMA	792	1014	ROBSON O. MARQUES	1108	959	SILVERIO P. DA SILVA
285	1105	PAULO S. MORENO JESUS	795	1013	RODRIGO B. E. SILVA	905	998	SILVIO C. P. DA FONSE
48	1235	PAULO SERGIO PENNA	752	1018	ROGERIO F. DO AMARAL	582	1080	SILVIO COSTA SANTANA
318	1096	PAULO S. V. CERQUEIRA	98	1189	ROGERIO H. TONOLLI	192	1134	SILVIO EDMUNDO PLZ
848	1007	PEDRO ALTAIR NEVES	279	1106	ROGERIO P. DOS SANTOS	1178	929	SILVIO JOSE GENESINI JR
794	1013	PEDRO ALUIZIO DE LOBO	84	1202	ROLF DIETZ BUCKMANN	92	1193	SOUTHER FULIDA
355	1087	PEDRO A. CARPINI SOUZA	41	1157	ROMEU E. MUNDSTOCK	1171	933	SUDIT D. DE FREITAS
456	1064	PEDRO B. DE LUNA FILHO	11	1322	ROMEU R. CUPIRO	1152	943	SUN-SHIEN MING
124	1165	PEDRO C. AGUIAR	1183	925	ROMEU VIEIRA CHAGAS	416	1072	SYNVAL S. OLIVEIRA
1193	913	PEDRO CORREA FILHO	818	1011	ROMUALDO CORRÊA LINS	535	1050	TAKEO SAITO
703	1024	PEDRO DE LIMA NETO	281	1105	ROMUALDO L. OLIVEIRA	481	1060	TELMO G. MAYER
225	1122	PEDRO DE O. MARTINS	368	1083	ROMULO D. DE PAULA	1135	951	TELMO S. RUENO
800	999	PEDRO G. F. ALMEIDA	357	1087	RONALDO A. ARRUDA	689	1030	TEMISSIOCI S. NETO
692	1027	PEDRO L. CASTRO NETO	831	1008	RONALDO C. JORGENSEN	27	1276	TEOFILO JOSE ANDRADE
99	1186	PEDRO LUIZ DE O. C. NETO	353	1088	RONALDO J. G. COELHO	902	999	TIAGO DE FARIA
504	1056	PEDRO N. DUARTE	160	1152	RONALDO J. CARDOSO	556	1046	TIBOR BABOCCAI
1161	937	PEDRO PAULO D'AMICO	428	1071	RONEL CANTON P. CRUZ	115	1173	TOMAZ DE A. PIETRAGLIA
420	1072	PEDRO P. SILVA QUEIROZ	525	1021	ROQUE GOMES ALMEIDA	1013	980	TORREN FRIK CARLSEN
1080	967	PEDRO P. ZACCARO	979	989	ROSICLER SIMOES	1175	930	TORQUATO DE GODOY
887	985	PERSEJUS LANTI	120	1168	RUBENS BARREIRO SILVA	927	995	UBIRAJARA BARROSO JR
1009	981	PETER ALFRED CARLSEN	897	999	RUBENS C. D. E. SANTO	677	1029	UBIRAJARA O. BARROSO
1200	909	PINO LUIZ NUNES DAS	1040	975	RUBENS JOSE CAIDARI	161	1152	UBIRAJARA M. MESQUITA
634	1033	RAFAEL ANTONIO CHEDID	325	1095	RUBENS K. DE ALENCAR	917	997	UBIRATAN M. BARROSO
1057	971	RAFAEL M. DOURADO	127	1164	RUBENS S. WAYBICKER	865	1004	UBIRATAN SOUZA RIOS
829	1009	RAFAEL M. GUIMARAES	256	1112	RUBENS SOUZA MAIA	880	1002	UELTON C. PIMENTA
1006	981	RAIMUNDO N. L. MIRANDA	364	1084	RUBENS T. JUNIOR	262	1110	UILDE ENCO MONTEIRO
460	1064	RAMES L. DE FREITAS	759	1017	RUI ROSA DE SOUZA	41	1244	UMBERTO G. CORDANI
64	1222	RAMIRO COSTA ALMEIDA	47	1237	RUY CASTRO M. DA SILVA	578	1041	URBANO C. MUNIZ FILHO
602	1038	RAMON C. D. DIAZ	995	984	SAINT CLAIR JOSE P. LEME	500	1057	VALDECIA D. S. FERAZ
1199	910	RAUL DOS SANTOS	67	1220	SALVADOR H. DE CRESC	857	1006	VALDIR LUIS DA ROSA
967	990	RAUL J. M. ARRUDA Fe	735	1020	SAMUEL GOMES DA SILVA	87	1198	VALDIR OLIVIERA SILVA
835	1033	RAUL RICCI	612	1036	SAMUEL LUIZ TOLEDO	1155	941	VALDIR T. DOURADO
1016	979	REGINALDO M. CANO	736	1020	SANDRO F. ARMANDO	431	1070	VALDOMIRO C. DA LUZ
43	1241	REINALDO DAMIN	175	1145	SANTIAGO C. CARREIRO	1201	908	VALMARI MATOS
700	1025	REINALDO TOCANETO	611	1036	SAULO P. DA SILVA	1174	931	VALTER M. RODRIGUES
446	1068	REINOLDO HERTER	1119	957	SEBASTIAO A. OLIVEIRA	785	1014	VALTER TAKUO YOSHIDA
750	1019	REINAN MOURA	1004	982	SEBASTIAO A. TEIXEIRA	704	1019	VANDERLEO O. FERNANDES
986	985	RENATO ALVES BARRELO	599	1038	SEBASTIAO P. SANTOS	807	1013	VANDERLEY W. KLAVA
1140	949	RENATO DE A. MOREIRA	421	1072	SILJUM IRAMINA	786	1014	VANIA DORA M. VAZ
610	1036	RENATO DUFRAT	563	1045	SLRAHM C. SILVA	872	1003	VANILDO JOAO KAUPERT
264	1110	RENATO GOSSNER	467	1063	SERGIO A. ALMEIDA JR.	449	1067	VERANO A. DA CUNHA
368	1083	RENATO J. V. DA SILVA	1007	981	SERGIO A. VELLOSO	1179	928	VICENTE C. FORTUNATO
761	1018	RENATO JOSE G. FARIAS	89	1196	SERGIO B. CONSOLINO	444	1068	VICENTE DE P. A. DE BRITO
369	1043	RENATO JOSE G. FARIAS	510	1055	SERGIO C. DE ALMEIDA	243	1115	VICENTE F. M. DINIZ
1159	939	RENATO L. DE SOUZA	1039	876	SERGIO C. BORDALLO	255	1112	VICTOR DE P. PEREIRA
858	991	RENATO MIDUGNO	646	1032	SERGIO O. SOUZA SUNDAS	982	988	VICTOR J. LEON URRACA
324	1085	RENATO P. S. GRIMALDI	582	1041	SERGIO E. HERMAN	856	1006	VICTOR RAFAEL JOMAA
1197	911	RENATO SCARAMIA	380	1080	SERGIO F. DE ALMEIDA	508	1056	VIDAL SILVA JUNIOR
1073	968	RENE FERREIRA SIMOES	915	997	SERGIO F. DE ALMEIDA	1222	864	VILMAR J. COSTA FEITE
1204	901	RENE M. DA SILVA FERRA	766	1017	SERGIO GONCALVES	736	1019	VILMAR RIZZO MORAES
8	1331	REYNALDO A. ALVARENGA	269	1108	SERGIO G. BARBOSA	774	1016	VINICIUS DE C. MACHADO
1095	963	REYNALDO M. SOARES	668	1030	SERGIO L. CIBULSKI			

609	1037	VITAL CARLOS F. FREIRE	1149	944	WALMIR ANTOSZCZESZEN	425	1071	WILLIAM G. FERREIRA
275	1107	VITOR GOMES PINTO	851	1007	WALTER BAGGIO FILHO	486	1058	WILLIAM MARCIO COELHO
506	1056	WAGNER M. FRANCO SILVA	784	1014	WALTER C. ROCHA	892	1000	WILSON A. PEREIRA
863	1005	WAGNER J. PRADO	457	1084	WALTER DA SILVA	450	1067	WILSON CARLOS HOEMKE
1166	938	WAGNER RUBENS LARA	844	1007	WALTER E. Z. GARMATZ	939	895	WILSON PAVAO
749	1019	WAGNER Y. OKASAKI	949	993	WALTER E. SAVI SEVERO	301	1102	WILSON R. M. PEREIRA
737	1020	WAIURY DIAS CARDOSO	984	891	WALTER LUIS MARTIN	1077	968	WILSON V. CUNHA JUNIOR
286	1109	WALBERTH GUTIERREZ JR	148	1155	WANDERLEY S. ANDRADE	296	1102	XENOFONTE P. R. MAZZINI
123	1167	WALBERTO W.H.SA SILVA	46	1237	WARNER BRUCE KOVER	618	1036	YURI NISHIYAMA MARTI
487	1058	WALDIR FERREIRA JUNIOR	512	1055	WELLINGTON CARVALHO	240	1115	ZANONI SEGALA
246	1114	WALDOMIRO PIAZZA	1156	941	WELSON A.DA SILVA	114	1174	ZELIO BERNARDINO
622	1035	WALFRIDO CARVALHO JR	1083	967	WELTON VAZ DE SOUZA	327	1095	ZELIO FIALHO
924	897	WALLACE FRAZAO	843	1032	WILLIAM KEIJI OKASAKI	185	1133	ZENO A. BECKER FILHO
1220	869	WALDEMAR CARVALHO	387	1078	WILLI EDUARD WAAK			

## CAMPEONATOS ESTADUAIS - 94

### INSCRIÇÕES ABERTAS - Últimos Dias !

Estão abertas as inscrições para a fase PRELIMINAR dos Campeonatos Estaduais Individuais - 94 em TODOS os ESTADOS DO BRASIL.

A competição será disputada obedecendo os seguintes critérios:

- poderão participar, da fase Preliminar, associados do CXEB de todas as categorias bem como NÃO ASSOCIADOS. Nas fases seguintes, é obrigatória a filiação ao Clube.
- a vinculação do participante com cada Estado será feita pelo seu endereço no ato da inscrição. Ocorrendo mudança de Estado após essa data, o participante não perderá o direito de continuar jogando pelo Estado de origem, até o encerramento de todas as fases do certame.
- será permitida a inscrição em até 03 (três) grupos na fase Preliminar. O participante que se classificar em mais de um grupo nesta fase, terá direito a igual número de inscrições na seguinte, limitado naturalmente ao número de grupos dessa fase.
- a realização do CEI dependerá de um número mínimo de 09 inscritos. Não atingido esse número, as taxas de inscrição serão devolvidas e a competição não se realizará nesse Estado.

As inscrições deverão ser feitas pela FICHA ÚNICA DE INSCRIÇÃO, encartada na Revista, até 30/07/94. As taxas de inscrição, por grupo, são de 20 TPS para sócios e de 40 TPS para os não-sócios.

O início dos CEIs será em 15/09/94.



# TORNEIOS DE CLASSIFICAÇÃO

## CATEGORIA SUPERIOR - TC/S

**Diretor: Soultiro Futida**

**Rua Coronel Quirino, 910 - apto. 44**

**13025-900 - Campinas - SP**

**GRUPO 0013** - Gonçalves 0 Hemar - Hemar 0 Machado (Art.33) - Barbosa 0x0 Hemar (Art.33-b) - Bolivar Ribeiro Gonzalez inscrição cancelada - Encerrado - Classificado: Antônio Luis Mendonça Coelho

TC - S - 0013	Nº	1	2	3	4	5	6	7	8	9	10	11	Pts.	Clas.
Antonio L M Coelho	1	X	0	1	1	1	1	1	1	1	1	-	8,0	1º
Névio João	2	1	X	1	=	0	1	1	1	1	=	-	7,0	2º
Paulo C M Machado	3	0	0	X	1	1	1	1	1	=	1	-	6,5	3º
Sérgio S Massa	4	0	=	0	X	1	=	0	1	1	1	-	5,0	4º
Hemar A G Barata	5	0	1	0	0	X	0	1	1	1	1	-	5,0	4º
Luiz F S Barbosa	6	0	0	0	=	0	X	1	1	1	1	-	4,5	6º
Marcos Koatz	7	0	0	0	1	0	0	X	=	1	1	-	3,5	7º
José C F Rodrigues	8	0	0	0	0	0	0	=	X	1	1	-	2,5	8º
Willy E Waack	9	0	0	=	0	0	0	0	0	X	1	-	1,5	9º
Paulo G Guimarães	10	0	=	0	0	0	0	0	0	0	X	-	0,5	10º
Bolivar R Gonzalez	11	-	-	-	-	-	-	-	-	-	-	X	I.C	-

**GRUPO 0014** - Névio 1 Koatz - A.Coelho 1 Costa - Névio 1 Costa

**GRUPO 0015** - Consolino 0,5 Jaldemar - Farias 0,5 Consolino - Marne 0,5 Jaldemar - Jaldemar 0,5 Farias - Osmar 1 Consolino

**GRUPO 0016** - Abreu 1 Consolino - Jairo 0,5 Consolino - A.Coelho 0,5 Abreu - J.Bosco 1 Jaldemar - Abreu 1 Jaldemar - Geraldo 1 Consolino - Abreu 1 Jairo (Art.21)

**GRUPO 0017** - Nicolau 0 Abdias - Abdias 0 Rolf - Bueno 1 Fausto - Rolf 1 Rúbio - Abdias 0 Fausto

**GRUPO 0018** - Arthur 1 Mário - Rolf 1 Mário

**GRUPO 0019** - Passos 1 Fausto - Passos 0 Galvão - Nascimento 1 Milton - Milton 0,5 Fausto - Nascimento 0 Passos - Galvão 1 Tannus - Galvão 1 Nascimento - Ernesto 0 Galvão

**GRUPO 0020** - Carlos Alberto de Campos abandonou - Laudelino 0,5 Ricardo - Cordani 1 Rosa - Cordani 1 Rolim - Cordani 1 Laudelino - Ricardo 1 Cordani

## GRUPO FORMADO

**GRUPO 0024** - Marcos Koatz - João Bosco Van Eunen - Fernando Ney de Moraes Arruda - Luiz do Prado - Roberto Diniz Filho - Luiz Otávio Fontenel

le Gonçalves - João Carlos de Oliveira - Laudelino Joaquim Santana Filho - Hilton Moreira Nunes Filho - José Ribamar de Souza Neves - Dirceu Cleto Júnior

## CATEGORIA ESPECIAL - TC/E

**Diretor: Soultiro Futida**

**Rua Coronel Quirino, 910 - apto 44**

**13025-900 - Campinas - SP**

**GRUPO 0168** - Alcindo 0,5 Amaury - Alcindo 0 Halfpap - Encerrado - Classificados, ambos em 1º lugar (empate em todos os critérios do Art. 42 do RJO): Amaury Reis e Antoine Rene S.Rowies.

TC - E - 0168	Nº	1	2	3	4	5	6	7	Pts.	Clas.
A R S Rowies	1	X	=	=	1	=	1	1	4,5	1º
Amaury Rets	2	=	X	=	1	=	1	1	4,5	1º
Luiz C Halfpap	3	=	=	X	0	1	1	1	4,0	3º
A C R Malachini	4	0	0	1	X	1	1	1	4,0	3º
Alcindo L Silva F	5	=	=	=	0	0	X	1	3,0	5º
Fernando C Pozza	6	0	0	0	0	0	0	X	1,0	6º
Marcus A R Silva	7	0	0	0	0	0	0	0	0,0	7º

**GRUPO 0169** - Geraldo 0,5 Cavalcanti - Pozza 0,5 Geraldo

**GRUPO 0170** - José Roberto de Oliveira eliminado (Art.23) - Xavier 0,5 Pozza - Soares 0 Pozza - Encerrado - Classificados: Fernando Cezar Pozza e João Xavier França Filho

TC - E - 0170	Nº	1	2	3	4	5	6	7	Pts.	Clas.
F C Pozza	1	X	=	1	1	1	1	1	5,5	1º
João X França I	2	=	X	1	1	1	=	=	4,5	2º
José R Oliveira	3	0	0	X	=	=	1	1	3,0	3º
Décio Alucci	4	0	0	=	X	0	1	1	2,5	4º
I A Rodrigues	5	0	0	=	1	X	0	=	2,0	5º
Jose I M Lima	6	0	=	0	0	1	X	=	2,0	5º
Mário S Soares	7	0	=	0	0	=	=	X	1,5	7º

**GRUPO 0172** - Hélio 0,5 Marcel - Encerrado - Classificado: Pedro de Oliveira Martins

TC - E - 0172	Nº	1	2	3	4	5	6	7	Pts.	Clas.
Pedro O Martins	1	X	1	1	=	1	1	1	5,5	1º
Roberto Diniz F	2	0	X	=	1	=	=	1	3,5	2º
H J M Araújo	3	0	=	X	1	=	=	1	3,5	2º
José I M Lima	4	=	0	0	X	1	=	=	2,5	4º
Marcel P Esparro	5	0	=	=	0	X	=	1	2,5	4º
Hélio N Oliveira	6	0	=	=	=	=	X	=	2,5	4º
Jair C Bueno	7	0	0	0	=	0	=	X	1,0	7º

**GRUPO 0173** - Jair 0 Marcel - Jacy 0,5 Cataldi

**GRUPO 0174** - Sérgio 1 Pereira - Juarez 0 Half-pap

**GRUPO 0175** - Ercilio 1 Letizio

**GRUPO 0176** - Letizio 0 Ercilio - Célio 0,5 Letizio

**GRUPO 0177** - P.Ferreira 1 Yamamoto

**GRUPO 0179** - Melo 0 Otávio - Mostafá 0,5 Otávio

**GRUPO 0180** - Alberto 1 Marcelo - Miraglia 0 Alberto - Gomes 0 Marcelo - Alberto 1 Gomes

**GRUPO 0181** - Uilde 1 Renato

**GRUPO 0182** - Gomes 0 Lupion - Gomes 0 Grimaldi - Lupion 0,5 Orlando

**GRUPO 0183** - Grimaldi 0,5 Hélio

**GRUPO 0184** - Bottino 0 Dirceu - Edilson 0 Dirceu - Dirceu 0 Evanir - Evanir 1 Oscar

**GRUPO 0185** - Iran 0 Dirceu - Romualdo 1 Renato - Renato 0 Edilson - Iran 0 Romualdo - Iran 0,5 Giebel - Romualdo 0,5 Jonas

**GRUPO 0186** - Gutierrez 1 Tudela (Art.15) - Renato 0 Gutierrez - Romualdo 1 Iran - Renato 1 Iran - Romualdo 0 Gutierrez

**GRUPO 0188** - Cabral 0 Nicolau

**GRUPO 0189** - Aylton 1 Pregun

**GRUPO 0190** - Fernando 1 Pregun - L.Carlos 1 Pregun - Pregun 0 Moreno

**GRUPO 0191** - Mincato 1 Trindade (Art.15)

**GRUPO 0194** - Aguilar 0 Falconi (Art.15) - A.Pedro 1 Pereira

**GRUPO 0195** - Grimaldi 0 Aguilar

## GRUPO FORMADO

**GRUPO 0199** - Luiz Vieira de Aquino - Aluísio Augusto Cardoso Lima - Ernesto Koh Suzuki - David Borensztajn - Jorge de Sá Cavalcanti - Ricardo Antônio Cataldi - Nicéas Arcoverde Gusmão Neto.

## PRIMEIRA CATEGORIA - T C - I

### GRUPOS 0411 a 0445

**GRUPO 0414** - Adj: Ivan 0,5 Pozza (Art.36) - Encerrado - Classificados: Ricardo Wilson Salvi e Fernando César Pozza.

TC - I - 0414	Nº	1	2	3	4	5	6	7	Pts.	Clas.	SB
Ricardo W Salvi	1	X	=	1	1	1	1	=	4,5	1º	
Fernando C Pozza	2	=	X	=	=	1	1	=	3,5	2º	6,50
Ivan C Melo	3	0	=	X	1	1	1	=	3,5	3º	5,25
Joaquim Deus Filho	4	0	=	0	X	1	1	=	2,0	4º	
Mario R Iwakura	5	0	0	0	=	X	1	=	1,5	5º	
Cristiano R Sampaio	6	0	0	0	0	0	X	=	0,0	6º	
Luciano W Resende	7	=	=	=	=	=	=	X	1,0	7º	

**GRUPO 0428** - Adj: Mincato 0,5 Romualdo (Art.36) - Encerrado - Classificados: Dino Otávio Braga Oliveira Jr e Sérgio Gonçalves

## CARTA SOCIAL: UMA BOA MEDIDA. VAMOS UTILIZÁ-LA !

- Procure conhecer as condições para usar esta nova modalidade, com tarifa postal econômica, que reduz em muito os custos das partidas.

TC - I - 0428	Nº	1	2	3	4	5	6	7	Pts.	Clas.
D. R. Oliveira Jr	1	X	-	1	1	1	1	1	5,5	1º
Sergio Gonçalves	2	=	X	1	1	-	1	-	4,5	2º
Paulo C G Ferreira	3	0	0	X	1	1	0	1	3,0	3º
R. P. Oliveira	4	0	0	0	X	=	1	1	2,5	4/5º
Claudio V Mincato	5	0	=	0	-	X	=	1	2,5	4/5º
Carlos A M Silva	6	0	0	1	0	-	X	0	1,5	6/7º
Perito O S C Filho	7	0	=	0	0	0	1	X	1,5	6/7º

Com os resultados acima, encerram-se os grupos de torneios da série 0411 a 0445. Mais uma vez, solicitamos que as reclamações quanto aos resultados, classificação etc, sejam dirigidas ao DTI-Hamilton José Coimbra Paiva.

## GRUPOS 0461 a 0475

**Diretor: César A. Tibúrcio Silva**

**Q 111 - Bloco E - Aptº 207**

**71020-350. Guará I - D F**

**GRUPO 0470 - Muller 0 Carvalho - Favorino 1 Ronsani - Encerrado:**

TC - I - 0470	Nº	1	2	3	4	5	6	7	Pts.	Clas.	SB
Gilson I Ronsani	1	X	0	1	1	1	1	-	4,0	1º	
Favorino I S	2	1	X	0	0	1	1	-	3,0	2º	8,00
Eduardo A Muller	3	0	1	X	1	1	0	-	3,0	3º	7,00
Olavio M Fonseca	4	0	1	0	X	0	1	-	2,0	4º	4,00
Renato P Grimaldi	5	0	0	0	1	X	1	-	2,0	5º	3,00
João B Carvalho	6	0	0	1	0	0	X	-	1,0	6º	
-	7	-	-	-	-	-	X	-	-	-	

**GRUPO 0471 - Dailton 0,5 Cláudio (Art.33) - Encerrado:**

TC - I - 471	Nº	1	2	3	4	5	6	7	Pts.	Clas.
Edison M Paulo	1	X	1	1	1	1	1	-	5,0	1º
Claudio L C Jr	2	0	X	1	1	=	1	-	3,5	2º
Renato Grimaldi	3	0	0	X	1	1	1	-	3,0	3º
P R Mendonça	4	0	0	0	X	1	1	-	2,0	4º
D R Carvalho	5	0	0	0	0	X	1	-	1,0	5º
Emilson F Silva	6	0	0	0	0	0	X	-	0,0	6º
-	7	-	-	-	-	-	-	X	-	-

**GRUPO 0472 - Sandermann 0 Modesto - Modesto 0,5 Milton - Sandermann 1 Yoshioka - Sandermann 0x0 Milton (Art.33)**

TC - I - 0472	Nº	1	2	3	4	5	6	7	Pts.	Clas.	SB
Richard Markov	1	X	0	1	1	1	1	1	5,0	1º	
Cleber Domingues	2	1	X	=	=	=	1	1	4,5	2º	
Marcos S Navarro	3	0	=	X	=	1	1	1	4,0	3º	
Roberto Sandermann	4	0	=	=	X	0	1	0	2,0	4º	6,25
Jose C Modesto	5	0	=	0	1	X	0	=	2,0	5º	4,75
Sergio Yoshioka	6	0	0	0	0	1	X	1	2,0	6º	2,50
Milton C Fernandes	7	-	-	-	-	-	-	X	0,5	7º	

**GRUPO 0473 - Sérgio 1 Firuxexi - Encerrado:**

TC - II - 0473	Nº	1	2	3	4	5	6	7	Pts.	Clas.	SB
Rodrigo V Fargnoli	1	X	=	1	1	1	1	1	5,5	1º	2,25
Sergio Pinto	2	-	X	1	1	1	1	1	5,5	1º	2,25
Firuxexi A H Fº	3	0	0	X	=	1	1	1	3,5	3º	1,75
Marcos S Navarro	4	0	0	=	X	1	1	1	3,5	4º	1,75
Michel I Costa	5	0	0	0	0	X	0	0	0,0	5º	
Marco A D de Sa	6	0	0	0	0	0	X	0	0,0	5º	
Geraldo I Palma	7	0	0	0	0	0	0	X	0,0	5º	

**GRUPO 0475 - Fonseca 0,5 Fargnoli - Souza Filho 0 Oséas - Encerrado:**

TC - I - 0475	Nº	1	2	3	4	5	6	7	Pts.	Clas.
Luiz V Aquino	1	X	1	1	0	1	1	1	5,0	1º
P R P Fonseca	2	0	X	=	1	1	1	1	4,5	2º
R V Fargnoli	3	0	-	X	1	=	1	1	4,0	3º
Jose A Souza I	4	1	0	0	X	0	1	1	3,0	4º
Oseas B A Filho	5	0	0	=	1	X	=	1	3,0	5º
I C G Dieckmann	6	0	0	0	=	0	=	X	1,5	6º
Valter de Castro	7	0	0	0	0	0	0	X	0	7º

## GRUPOS 0476 a 0490

**Diretor: Telmo Guimarães Mayer**

**Rua Francisco Braga, 185 - Intercap**

**91530-330. Porto Alegre - R S**

**GRUPO 0476 - Encerrado - Classificados: José Getúlio Martins Segalla e Vidal Silva Júnior**

## ALTERAÇÕES DE ENDEREÇOS

Toda e qualquer alteração de endereço deve ser comunicada, de imediato, a todos os parceiros, aos diretores de seus torneios e ao Setor de Cadastramento - Caixa Postal 21.200 - CEP 04698-970- São Paulo SP.

**GRUPO 0482 - Marcelo 0,5 Barbosa****GRUPO 0483 - Ronei 0 Diano****GRUPO 0484 - Tortora 0,5 Magalhães**

**GRUPO 0486 - Serafim 0 Jadson - Jadson 1 Jo-  
soel - Belliboni 0 Jadson - Joaoel 0 Serafim - En-  
cerrado - Classificados: Reinaldo Santa Bárbara  
da Silva e Giovani de Almeida Costa.**

TC - I - 0476	Nº	1	2	3	4	5	6	7	Pts.	Clas.
Segalla, J G M	1	X	-	1	1	1	1	1	5,5	1º
Vidal, Silva Jr	2	=	X	1	1	1	1	1	5,5	2º
Weikersheimer, M	3	0	0	X	1	=	1	1	3,5	3º
Guedes, J C	4	0	0	0	X	1	1	1	3,0	4º
Dieckmann, L C G	5	0	0	0	=	X	1	1	2,5	5º
Capiberbe, A A	6	0	0	0	0	0	X	0	0,0	6º
Cruz, V B	7	0	0	0	0	0	0	X	0,0	7º

**GRUPO 0477 - Silva 0,5 Carbones - Encerrado -  
Classificados: Luís Osés Resano e João Alberto  
Correia da Silva:**

TC - I - 0477	Nº	1	2	3	4	5	6	7	Pts.	Clas.
Resano L Osés	1	X	-	1	1	1	1	1	5,5	1º
Silva J A C	2	=	X	0	1	=	1	1	4,0	2º
Aquino, I V	3	0	1	X	0	1	1	1	4,0	3º
Vidal, S Jr	4	0	0	1	X	-	1	1	3,5	4º
Carbones, J B	5	0	=	0	-	X	1	=	2,5	5º
Botelho, Márcio	6	0	0	0	0	0	X	1	1,0	6º
Syrival, S Oliveira	7	0	0	0	0	=	0	X	0,5	7º

**GRUPO 0480 - Cândido 0 Segalla - Feitosa 0  
Cândido - Encerrado - Classificados: Luís Osés  
Resano, José Getúlio Martins Segalla, José Jorge  
Lopes de Andrades e Divonzir Maciel Cândido.**

TC - I - 0480	Nº	1	2	3	4	5	6	7	Pts.	Clas.
Resano L Osés	1	X	1	1	1	1	1	1	6,0	1º
Segalla, J G M	2	0	X	0	1	1	1	1	4,0	2º
Andrades, J J L	3	0	1	X	0	1	1	1	4,0	2º
Cândido, D M	4	0	0	1	X	1	1	1	4,0	2º
Feitosa, J R	5	0	0	0	0	X	1	1	2,0	5º
Araujo, I C Costa	6	0	0	0	0	0	X	1	1,0	6º
Salvador, I O O	7	0	0	0	0	0	0	X	0,0	7º

**GRUPO 0481 - Belliboni 0 Gomes - Encerrado -  
Classificados: Agostinho Arruda D'Oliveira e Pe-  
dro de Lima Neto**

TC - I - 0481	Nº	1	2	3	4	5	6	7	Pts.	Clas.
Agostinho, A D O	1	X	-	1	1	1	1	1	5,5	1º
Pedro, de L N	2	=	X	1	=	1	1	1	5,0	2º
Gomes, J F	3	0	0	X	1	1	1	1	4,0	3º
Belliboni, G L	4	0	=	0	X	1	1	1	3,5	4º
Aakaka, J S	5	0	0	0	0	X	1	1	2,0	5º
Pedro I, C Neto	6	0	0	0	0	0	X	0	-	6º
A D Rodrigues	7	0	0	0	0	0	0	X	-	7º

TC - I - 0486	Nº	1	2	3	4	5	6	7	Pts.	Clas.
Reinaldo S R Silva	1	X	=	=	1	1	1	1	5,0	1º
Costa, C Almeida	2	=	X	1	0	1	1	1	4,5	2º
Jadson, M S	3	-	0	X	1	1	1	1	4,5	3º
Reis, J Dias	4	0	1	0	X	0	1	1	3,0	4º
Silva, S C	5	0	0	0	1	X	1	0	2,0	5º
Labegallini, A L	6	0	0	0	0	0	X	1	1,0	6º
Belliboni, G L	7	0	0	0	0	0	0	X	0,0	7º

**GRUPO 0487 - Jadson 0,5 Feijó - Serafim 0 Marti -  
Serafim 0 Jadson**

**GRUPO 0488 - Costa 0 Inaude - Campello 0 Ni-  
valdo - Nivaldo 1 Serafim - Marti 1 Serafim - Sera-  
fim 0 Campello - Nivaldo 1 Marti**

**GRUPO 0490 - João Alberto 0,5 Guerra - Almeida  
1 Freitas - Encerrado - Classificados: Joaquim  
José Gurgel Guerra e João Alberto Correia da Sil-  
va**

TC - I - 0490	Nº	1	2	3	4	5	6	7	Pts.	Clas.
Guerra, J J G	1	X	-	1	1	1	1	1	5,5	1º
João A C Silva	2	=	X	1	1	1	1	1	5,5	2º
Almeida R G	3	0	0	X	1	1	1	1	4,0	3º
Freitas, J M	4	0	0	0	X	1	1	1	3,0	4º
Ribeiro, Gilberto	5	0	0	0	0	X	1	1	2,0	5º
Yoshioka, Sérgio	6	0	0	0	0	0	X	1	1,0	6º
Camargo, D B	7	0	0	0	0	0	0	X	0,0	7º

**GRUPOS 0491 a 0500**

**Diretor: Pedro A. Carlini P. Souza**

**Av Ibiçá, 322 - Ap 51**

**04524-020, São Paulo - SP**

**GRUPO 0493 - Getúlio 0 Patrício - Einloft 1 Yuri -  
Patrício 0,5 Einloft - Patrício 1 Maximiano - Maxi-  
miano 1 Yuri (Art.15)**

**GRUPO 0494 - Maximiano 0 Maronese - Hoemke  
0 Iran - Hoemke 0,5 Zanatta - Iran 1 Maximiano -  
Saulo 1 Hoemke - Saulo 0,5 Zanatta - Zanatta 0,5  
Maximiano - Zanatta 0 Iran - Rômulo 0,5 Maximia-  
no - Rômulo 0,5 Iran**

**GRUPO 0495** - Maximiano 0,5 Zanatta - Zanatta 0,5 Saulo  
**GRUPO 0497** - Castilho 0 Jesué - Castilho 0 Wagner - Murilo 0 Jesué - Wagner 1 Jurado - Wagner 1 Cano - Cano 0 Murilo  
**GRUPO 0498** - Francisco 0 Mesias  
**GRUPO 0499** - Ilo 0 Gilmar - Gervásio Martins abandona

## GRUPOS 0501 a 0510

**Diretor: José Joaquim de Amorim Neto**  
**Rua General Urquiza, 98 - Ap 806**  
**22431-040. Rio de Janeiro - RJ**

**GRUPO 0501** - Avellan 1 Zeituni (Art.15) - Antenor 1 Madeira - Gilmar 0 Waldomiro - Avellan 1 Madeira - Madeira 0 Gilmar  
**GRUPO 0502** - Rubens 1 Zeituni - Luciano 0 André - Rubens 1 Luciano  
**GRUPO 0503** - Sebastião 0 Ailton - Garcia 1 Zeituni - Ailton 0,5 Chacon  
**GRUPO 0505** - Gonçalves 1 Shimshon - Shimshon 0 Daniel - Pedro 1 Shimshon - Robson 0 Pedro - Shimshon 0 Esdras - Robson 1 Shimshon  
**GRUPO 0506** - Carlos 0 Thiago (Art.15) - Ademir 1 Carlos (Art.15) - Carlos 0 Rogério (Art.15)  
**GRUPO 0507** - Anderson 0 Angela  
**GRUPO 0508** - Nelson 1 Roscia - Getúlio 1 Roscia - Modesto 1 Roscia - Roscia 0 André

## GRUPOS 0511 a 0525

**Diretor: Paulo Afonso Borba Rolim**  
**Rua Bom Jesus, 303 - Ap 2502**  
**80035-010. Curitiba - PR**

## GRUPOS FORMADOS

**GRUPO 0511** - Hamilton José Coimbra Paiva - Breno Siqueira Leão - Ilo Eduardo Soares da Luz - Walter Castilho Rocha - Nelson Pereira de Almeida Filho - Fábio Francisco Torre - Fábio da Rocha  
**GRUPO 0512** - Ilo Eduardo Soares da Luz - Nelson Pereira de Almeida Filho - José Jorge Lopes de Andrades - Vinicius de Camargo Machado - Paulo José Calamari - Marcos A. Maracajá Castro - Raimundo Aldo Martins Tavares  
**GRUPO 0513** - Raimundo Aldo Martins Tavares - Vinicius de Camargo Machado - Jorge Ubiraja Marques de Souza - Carlos Cappellini - Pedro Pau-

lo D'Amico - Konrad Adenauer O. Aguiar - Vanderley Willys Klava  
**GRUPO 0514** - Jorge Ubiraja Marques de Souza - Carlos Cappellini - Carlos J. Trelha dos Santos - Gerardo Aveilan - Albino Luiz Caleffi - Júlio José de Oliveira - Rodrigo Veiga O. Alves inscrição cancelada.  
**GRUPO 0515** - Vitor Escovedo Salles - José Ricardo Smith - Márcio Roberto Nonato - Victor Ferreira Zucarino - André Nunes Neto - Paulo Roberto Bragagnollo - Celso de Rui Beisiegel  
**GRUPO 0516** - Alexandre dos R.G.Passaes - Celso de Rui Beisiegel - Luciano F.P. do Amaral Júnior - Edson Luis Moreira Sarmento - Joelcio Kurowski - Antônio Alvaro Soares - Paulo Ferreira  
**GRUPO 0517** - Edson Luis Moreira Sarmento - João Ferreira do Nascimento Júnior - Hugo Egídio Romão - José Eduardo C. do Nascimento - Alex Pinho Magalhães - Mário Weikersheimer - Marco Aurélio Ferreira Maia  
**GRUPO 0518** - Luiz Paulo Rouanet - Marco Aurélio Ferreira Maia - João Francisco Gomes - Márcio Daniel de Barros Accioly - Juan Ramon Ferrio - Vanderley Willis Klava - Alberto Mourão Bastos

## SEGUNDA CATEGORIA - TC - II

## GRUPOS 0641 a 0655

**Diretor: Haroldo Santos Nogueira**  
**Rua Quintino Bocaiuva, 60**  
**19600-000. Rancharia - SP**

**GRUPO 0654** - Mobaier 1 Luiz (Adj) - Encerrado - Classificados: Sérgio Mobaier e Luiz de Magalhães Carvalho

TC - II - 0654	Nº	1	2	3	4	5	6	7	Pts.	Clas.
Sérgio Mobaier	1	X	1	1	1	1	1	1	6,0	1º
Luiz M Carvalho	2	0	X	1	1	1	1	1	5,0	2º
Luciano C Oliveira	3	0	0	X	1	1	1	1	4,0	3º
Zanoni Segala	4	0	0	0	X	1	1	1	3,0	4º
Anselmo Rocha	5	0	0	0	0	X	1	1	2,0	5º
C N Eisenberger	6	0	0	0	0	0	X	1	1,0	6º
I M Kawauche	7	0	0	0	0	0	0	X	0,0	7º

**GRUPO 0655** - Vasques 1 Padilha - Encerrado - Classificados: Rui Mendes Vasques e Luis Eduardo A. Almeida

TC - II - 0655	Nº	1	2	3	4	5	6	7	Pts.	Clas.
Rui M Vasques	1	X	1	=	1	1	1	-	4,5	1º
Luis F A Almeida	2	0	X	=	1	1	1	-	3,5	2º
Gerardo Avellan	3	=	=	X	0	1	1	-	2,5	3º
Marcos A P Melo	4	0	0	1	X	0	0	-	1,0	4º
L M Padilha	5	0	0	=	0	X	0	-	0,5	5º
Marco A G Reis	6	0	0	0	0	0	X	-	0,0	6º
	7	-	-	-	-	-	-	X	-	

## GRUPOS 0656 a 0670

**Diretor: Francisco José Vaz Porto.**

**Rua Ailton Gomes de Miranda, 6 0 2.**

**09770-600 - São Bernardo do Campo - S.P.**

**GRUPO 0658 - Art.33: Meira 0x0 Ribeiro - Encerrado - Classificados: Paulo Sérgio Moreno de Jesus e Dionísio Kiss**

TC - II - 0658	Nº	1	2	3	4	5	6	7	Pts.	Clas.
Paulo S M Jesus	1	X	1	=	1	1	1	1	5,5	1º
Dionísio Kiss	2	0	X	1	1	1	1	1	5,0	2º
Joaquim A Meira	3	=	0	X	1	1	1	0	3,5	3º
Antonio I P Silva	4	0	0	0	X	1	1	1	3,0	4º
Roberval Censi	5	0	0	0	0	X	1	1	2,0	5º
Elio Berdaky	6	0	0	0	0	0	X	1	1,0	6º
Jose M Ribeiro Jr	7	0	0	0	0	0	0	X	0,0	7º

**GRUPO 0662 - Oliveira 1 Albuquerque - Albuquerque 1 Gomes - Art.33: Albuquerque 0,5 Oswaldo - Fernandes 0x0 Albuquerque - Encerrado - Classificados: José Lúcio de Oliveira**

TC - II - 0662	Nº	1	2	3	4	5	6	7	Pts.	Clas.
Jose L Oliveira	1	X	0	=	1	1	1	1	4,5	1º
Oswaldo de Lima	2	1	X	1	0	0	=	1	3,5	2º
Luciano R Pires	3	=	0	X	1	1	0	=	3,0	3º
F A I Gomes	4	0	1	0	X	1	0	1	3,0	4º
A A A Iaisol	5	0	1	0	0	X	1	1	3,0	5º
M A Albuquerque	6	0	=	1	1	0	X	0	2,5	6º
D C M Fernandes	7	0	0	=	0	0	0	X	0,5	7º

**GRUPO 0663 - Art.33: Jamilson 0 Oswaldo - Encerrado - Classificados: Silvio Carlos Pereira da Fonte e Iran Maia Jr**

## CARTAZES

Cartazes divulgando o CXEB e nossas atividades podem ser requeridos ao nosso escritório.

TC - II - 0663	Nº	1	2	3	4	5	6	7	Pts.	Clas.
Silvio C P Fonte	1	X	=	1	1	1	1	1	5,5	1º
Iran Maia Jr	2	=	X	1	1	1	1	1	5,5	2º
Oswaldo de Lima	3	0	0	X	1	1	1	1	4,0	3º
Jamilson Flausino	4	0	0	0	X	1	1	1	3,0	4º
Rafael M Dourado	5	0	0	0	0	X	1	1	2,0	5º
William P R Silva	6	0	0	0	0	0	X	1	1,0	6º
José C S Neto	7	0	0	0	0	0	0	X	0,0	7º

**GRUPO 0664 - Art.33: Vânia 0x0 Melgarejo - Calabrich 0x0 Vânia - Nilson Santos eliminado (Art.23) - Encerrado - Classificados: Francisco José S. Calabrich.**

TC - II - 0664	Nº	1	2	3	4	5	6	7	Pts.	Clas.
F J S Calabrich	1	X	0	1	1	1	1	-	4,0	1º
M R Melgarejo	2	0	X	0	1	1	1	-	3,0	2º
Nilson Santos	3	0	0	X	1	1	1	-	3,0	3º
Vânia D M Vaz	4	0	0	0	X	1	1	-	2,0	4º
Irineu V Paixão	5	0	0	0	0	X	1	-	1,0	5º
F C A M Ieão	6	0	0	0	0	0	X	-	0,0	6º
Pedro F André	7	-	-	-	-	-	-	X	-	

**GRUPO 0666 - Heitor 1 Camolesi - Brasil 0 Klevertton - Encerrado: Classificado: Jonh Kennedy Campos**

TC - II - 0666	Nº	1	2	3	4	5	6	7	Pts.	Clas.	SB
John K Campos	1	X	=	1	-	1	1	1	5,0	1º	
Luciano F P Amaral Jr	2	=	X	=	=	=	1	1	4,0	2º	9,0
Luis F Massieri	3	0	=	X	1	=	1	1	4,0	3º	8,25
Klevertton M Silva	4	=	=	0	X	=	1	1	3,5	4º	8,0
Heitor L C Silva	5	0	=	=	=	X	1	1	3,5	5º	6,75
Gerson L L Brasil	6	0	0	0	0	0	X	1	1,0	6º	
Valmir J Camolesi	7	0	0	0	0	0	0	X	0,0	7º	

**GRUPO 0667 - Richard 1 Dourado - Klevertton 0,5 Cesar - Dourado 0 René - Araújo 1 Klevertton - René 0,5 Araújo - Encerrado - Classificados: Antônio José de Araújo e José Hamilton Marcondes César**

TC - II - 0667	Nº	1	2	3	4	5	6	7	Pts.	Clas.
A J Araújo	1	X	1	1	=	1	1	1	5,5	1º
J H M Cesar	2	0	X	=	1	1	1	1	4,5	2º
Moisés Silva	3	0	=	X	=	1	1	1	4,0	3º
René F Simões	4	=	0	=	X	=	1	1	3,5	4º
R M Fuzishawa	5	0	0	0	=	X	1	1	2,5	5º
Valdir I Dourado	6	0	0	0	0	0	X	1	1,0	6º
M J Malheiros	7	0	0	0	0	0	0	X	0,0	7º

**GRUPO 0668** - Bertonecello 0,5 Joco  
**GRUPO 0669** - Prado 1 Renê - Richard O Prado  
**GRUPO 0670** - Joco 1 Miguel - Joco 1 Renê

## GRUPOS 0671 a 0685

**Diretor: Renê Mauro da Silveira**  
**Rua B, Bloco 20/302, Cj. Roraima**  
**92110-120, Canoas - R S**

**GRUPO 0672** - Marcus Rodrigues Guimarães eliminado (Art 23) - Encerrado Classificados: Carlos Roberto D. Towkan e Ali Kalevi Lehtola

TC - II - 0672	Nº	1	2	3	4	5	6	7	Pts.	Clas.
Carlos R Towkan	1	X	1	1	1	0	1	1	5,0	1º
Ali Lehtola	2	0	X	1	0	1	1	1	4,0	2º
Richard O Fernandes	3	0	0	X	1	1	1	1	4,0	3º
Marcus Guimarães	4	0	1	0	X	1	1	1	3,5	4º
Guilherme C Rissi	5	1	0	0	=	X	0	1	2,5	5º
João I Ferraro	6	0	0	0	0	1	X	1	2,0	6º
Paulo A Franco	7	0	0	0	0	0	0	X	0,0	7º

**GRUPO 0673** - Antônio Moraes de Carvalho e Omar Namur eliminados (Art.23) - Encerrado - Classificados: Davi Corrêa de Andrade e Omar Namur

TC - II - 0673	Nº	1	2	3	4	5	6	7	Pts.	Clas.
Davi C Andrade	1	X	1	1	1	1	1	1	6,0	1º
Omar Namur	2	0	X	1	1	1	1	1	5,0	2º
Gerson Fusco	3	0	0	X	1	0	1	1	3,0	3º
Jose D Macedo	4	0	0	0	X	1	1	1	3,0	4º
A M Carvalho	5	0	0	1	0	X	0	1	2,0	5º
Luiz J Santos	6	0	0	0	0	1	X	1	2,0	6º
J B S Medeiros	7	0	0	0	0	0	0	X	0,0	7º

**GRUPO 0674** - Antônio Moraes de Carvalho eliminado (Art 23) - Cruz O Masson - Bettoni 0,5 Macedo

**GRUPO 0675** - Santos O Franca - Encerrado - Classificados: Ricardo José da Fonte Franca e Luciano do Amaral Junior

TC - II - 0675	Nº	1	2	3	4	5	6	7	Pts.	Clas.
Ricardo J Franca	1	X	1	1	1	1	1	1	5,5	1º
L P Amaral Jr	2	-	X	1	1	=	1	1	5,0	2º
Berzotto F Rohm	3	0	0	X	1	0	1	1	3,0	3º
Luiz J Santos	4	0	0	0	X	1	1	1	3,0	4º
Wagner Bauabê	5	0	-	1	0	X	0	1	2,5	5º
Jose D Macedo	6	0	0	0	0	1	X	0	1,0	6º
Guilherme C Rissi	7	0	0	0	0	0	1	X	1,0	7º

**GRUPO 0676** - Fusco 0 Vieira  
**GRUPO 0677** - Souza 1 Both - Souza 1 Ferraro  
**GRUPO 0679** - Levi 0 Eriberto - Levi 0 Sanches  
**GRUPO 0681** - Arcanjo 0,5 Sidnei  
**GRUPO 0683** - Figueiredo 1 Marcelo  
**GRUPO 0684** - Vital 0 Dorley - Roque 0 Vital - Roque 0 Dorley  
**GRUPO 0685** - Ferraro 0 Reginaldo

## GRUPOS 0686 a 0695

**Diretor: Gerson Luis Leão Brasil**  
**Rua 7 de Setembro, 1 0 0**  
**55640-000, Gravata - P E**

**GRUPO 0686** - Armando 1 Vigna  
**GRUPO 0688** - Raimundo 0 Aderval - Aderval 1 Pedro  
**GRUPO 0689** - Afonso 1 Fred - Temístocles 1 Robert  
**GRUPO 0690** - Jaime 1 Fernando  
**GRUPO 0691** - Albert 0,5 Urbano - Luiz 0 Albert - Ildefonso 1 Othon  
**GRUPO 0692** - Bergmann 0,5 Juliano  
**GRUPO 0693** - Oswald 0 Aderval  
**GRUPO 0694** - Hilton 1 Aderval - Aderval 0,5 Carlos Willian O Gonçalves - Rafael 1 Hilton - Hilton 0 Willian  
**GRUPO 0695** - Hilton 1 Afonso - Afonso 1 Oliveira

## GRUPOS 0696 a 0705

**Diretor: Fausto Monteiro Mesquita Jr.**  
**Caixa Postal 1 1 0 9 7**  
**80240-970, Curitiba - P R**

**GRUPO 0696** - Guilherme Andrade Coscarelli e Jorge Luiz Lessa Junior eliminados (Art.15)  
**GRUPO 0698** - Silvio Antônio Mota Guerra eliminado (Art.15)  
**GRUPO 0700** - Hélio Antônio de Oliveira eliminado (Art.15)  
**GRUPO 0701** - Spelta 1 Sena  
**GRUPO 0702** - Claudemir Druzini eliminado (Art.15)  
**GRUPO 0704** - Ivan Lopes de Carvalho abandonou  
**GRUPO 0705** - Gimenes 0 Masato.

## GRUPOS 0706 a 0720

**Diretor: Edgar Ribeiro N. Teixeira**

**Caixa Postal 46025**

**20543-970. Rio de Janeiro - RJ**

**GRUPO 0707** - Helênio Soares inscrição cancelada

## GRUPOS FORMADOS

**GRUPO 0708** - Orlando Antônio P. Reis - Anefrito Newton Palo - Anderson Cristiano Hertz - José Aprígio Nepomuceno - Jefferson Luiz Martins - Michel de Souza Sampaio - Elísio Senna

**GRUPO 0709** - Romeu Vieira Chagas - Carlos Alberto Moreira Santos - Sérgio Gimenes - Moacir Luiz Straub - Agostinho Gomes da Silva - Paulo Gentil Regato O. Soares - José Fernando de Melo Silva

**GRUPO 0710** - Sérgio Gimenes - Moacir Luiz Straub - Ivon Iglesia Adamucci - Roberto Cabral de Castro - Marco Antônio Gonçalves - Flamarion Cota e Georges Vittorato

## GRUPOS 0356 a 0366

**Diretor: Pedro Paulo D'Amico**

**Rua Veloso Guerra, 04**

**01330-030. São Paulo - SP**

**GRUPO 0358** - Art.33-a: Giebel 0,5 Lima - Graça 0,5 Giebel - Lima 0 Souza - Souza 1 Silva - Silva 0x0 Graça - Encerrado - Classificado: Eduardo Emiliano de Souza

TC - III - 0358	Nº	1	2	3	4	5	6	7	Pts.	Clas.	SB
Eduardo F Souza	1	X	=	1	1	1	1	-	4,5	1º	
Claudio J Ciebel	2	=	X	=	-	0	1	-	2,5	2º	5,25
Moacyr E A Graça	3	0	=	X	1	0	1	-	2,5	3º	3,75
Francisco A F Lima	4	0	=	0	X	1	1	-	2,5	4º	
Paulo R S Silva	5	0	1	0	0	X	1	-	2,5	5º	
A J F Oliveira	6	0	0	0	0	0	X	-	ELIM	6º	
Jose G Carvalho	7	-	-	-	-	-	-	X	I.C	7º	

## GRUPOS 0367 a 0380

**Diretor: Paulo Roberto Mendonça**

**Caixa Postal 5 2**

**14180-000 - Pontal - SP**

Sem relatório no período.

## GRUPOS 0381 a 0394

**Diretor: Jaime Luis Henkes**

**Rua 7 de Setembro, 4 4**

**89896-000. Itapiranga - SC**

**GRUPO 0381** - Cristiano Rodrigues Cardoso, Thiago Roberto Gabriel e José Carlos Gonçalves eliminados (Art.23) - Abreu 1 André - Abreu 1 Dobroruka - Dobroruka 1 André

**GRUPO 0382** - Paulo de Jesus Santos inscrição cancelada - Eloy de Almeida Santos e Roberto Carlos Aeri abandonam - André de Freitas Fernandes e Sérgio Luís Alves Malheiro eliminados (Art.23) - Aeri 0 Gadelha - Gadelha 1 Eloy

**GRUPO 0383** - Paulo de Jesus Santos inscrição cancelada - Ademar 1 Tagliaferro

**GRUPO 0384** - André Mello Pesqueira eliminado (Art.23) - Márcio Rocha Pita abandonou

**GRUPO 0385** - Marcelo Ceolin Victor de Souza eliminado (Art.23)

**GRUPO 0387** - Lin Chau 0 Abreu

## TERCEIRA CATEGORIA - T C - III

## GRUPOS 0341 a 0355

**Diretor: José Victor L. Janzantti**

**Rua José Rossi, 994**

**14900-000. Itápolis. SP**

**GRUPO 0343** - Encerrado -

TC - III - 0343	Nº	1	2	3	4	5	6	7	Pts.	Clas.
Luis I Datorra	1	X	1	1	1	1	1	1	6,0	1º
Rodrigo C Iango	2	0	X	1	1	1	1	1	5,0	2º
Jose I V Santos	3	0	0	X	0	1	1	1	3,0	3º
Hugo G Valença	4	0	0	0	X	1	1	1	3,0	4º
João F C Almeida	5	0	0	0	0	X	1	1	2,0	5º
Roberto P do O	6	0	0	0	0	0	X	1	1,0	6º
Dailton R Tiburcio	7	0	0	0	0	0	0	X	0	7º

**GRUPO 0355** - Júlio O Meyr (Adj) - Encerrado

TC - III - 0355	Nº	1	2	3	4	5	6	7	Pts.	Clas.
Alexandre Meyer	1	X	=	1	1	1	1	1	5,5	1º
C A Carlsen	2	=	X	1	=	1	1	1	5,0	2º
Julio S Almeida	3	0	0	X	1	1	1	1	4,0	3º
Ricardo V Silveira	4	0	=	0	X	1	1	1	3,5	4º
Cesar C Beck	5	0	0	0	0	X	1	1	2,0	5º
A J F Oliveira	6	0	0	0	0	0	X	1	1,0	6º
C A Casagrande	7	0	0	0	0	0	0	X	0,0	7º



## GRUPOS FORMADOS

**GRUPO 0389** - Edmilson Batista de Lima - Taliana de Carvalho Elias - Rui S. de S. Alexandre - Rodrigo R. Donizeti Cararo - Thiago Lopes Ferreira - Wagner Maia Paixão - Lauro Furletti

**GRUPO 0390** - Moisés Elias Neto - Elaine Pires - Elmy de Almeida Santos - Ricardo Luis de O. Motero - Wanderley Caloni Junior - Paulo César de J. Furtado - Paulo Sérgio dos Santos Silva

**GRUPO 0391** - Daniel Germano da Silva - Rafael Schetini Alvarez - José Ozias Siqueira - Humberto Francis Caetano - João Almir Mello - Ricardo Raymond - Antônio Carlos G. Marques.

**GRUPO 0392** - Sandro Roberto Kruger - José Renato Silva de Freitas - Lair Luís Quirino - Silvano Luís Henkes - Nádia Priscila D. Nascimento - Leonardo de Almeida Assumpção - Ivan Carlos Godinho

**GRUPO 0393** - José Renato Silva de Freitas - Sebastião Augusto Teixeira - Rogério Campos de Castro - Silvio de Oliveira Rosa - Fabrício de Oliveira Costa - Marlos Gonçalves Pontes - José Carlos de Castro.

**GRUPO 0394** - Mauri Chimello - Fernando José de Toledo Costa - Rostand Pereira Braga - Roberto Lourenço - José Renato Silva de Freitas - Luís Henrique Boscatto - José Maria Viana Meira.

## XADREZ EPISTOLAR RÁPIDO

**Diretor: Marcos Koatz**

**Rua Charles Darwin, 183 - apto. 901**

**51021-520, Recife - P E**

### I XER - PRELIMINAR

**Início: 01/02/94**

**Término: 01/11/94**

Os dois primeiros colocados de cada grupo estarão automaticamente classificados para a fase final deste torneio.

**GRUPO 01** - Serafim O Bruce - Marcelo Ceolim eliminado.

**GRUPO 02** - Glaucio 1 Ayilton - Sérgio Eduardo Herman abandonou.

**GRUPO 03** - Hirsch 1 Rubens - Miguel Abraão O Hirsch - Eriberto Araújo Melo inscrição cancelada.

**GRUPO 04** - Luiz A. Lima Pires e Barros eliminado.

**GRUPO 05** - Ademir O F. Baena - Vinicius de Carvalho Machado abandonou.

**GRUPO 06** - Luiz do Prado 1 Bertolucci - Luiz do

Prado 1 Torben - Pedro Aluizio O Luiz do Prado - Luiz do Prado 1 João Carlos - Alessandro Gil da C. Jochen inscrição cancelada.

**GRUPO 07** - Vinicius de Camargo Machado abandonou.

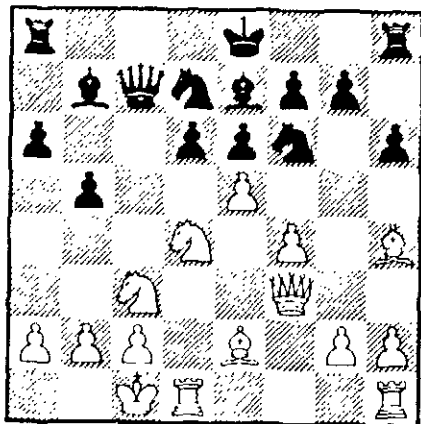

### SELINHOS COMEMORATIVOS DOS 25 ANOS DO CXEB

Foram confeccionadas etiquetas auto-adesivas, com a marca comemorativa dos 25 Anos do CXEB. Os selinhos, em papel couchê, de 30 x 35 mm, em 03 cores, podem ser solicitados ao Escritório do CXEB, ao preço de custo de 08 (oito) TPS o lote de 100 unidades.

O vencedor da sétima edição do maior torneio aberto do CXEB, a Taça Brasil, nos concedeu uma entrevista, por correspondência é claro, através da qual os amigos leitores poderão conhecer um pouco de sua carreira enxadrística e da sua personalidade.

**Local de Nascimento ?**

Nasci em Ponta Grossa , há 42 anos. Aos 20 anos fui para o Rio de Janeiro fazer curso militar e desde 1975 resido em Florianópolis.

**Casado ?**

Casado, 3 filhos: Caroline, 13 anos, Rodrigo 11 e Gilson 6 anos - este presente de aniversário. Sabem jogar xadrez mas não cobro interesse nem resultados. Rodrigo é mais interessado e venceu o primeiro circuito de xadrez para jovens em Florianópolis em 93. Caroline, gosta de abrir minhas cartas a procura de abandonos para me cumprimentar. Com "Gilsinho" o melhor resultado que consegui foi um "empate".

**Formação ?**

Formação em Administração e Economia e exerço a profissão na Eletrosul, estatal geradora de energia elétrica para MS, PR, SC e RS.

**Qual o hobby ?**

Esportes, de um modo geral, já pratiquei vários: atletismo, futebol, volei,... mas como o preparo físico não é mais "aquele" o jeito foi dedicar-me mais ao xadrez e apenas assistir os demais esportes. Cultuo o xadrez por que me satisfaz emocionalmente. Não tenho nenhuma pretensão em paralelo.

**Quando e como iniciou no xadrez ?**

Aprendi a jogar aos 12 anos no colégio, "olhando" , no sentido literal mesmo, os professores jogarem nos intervalos das aulas. Em seguida praticamente abandonei-o para cuidar dos estudos, retornando em 1984 quando comecei a frequentar o Clube de Florianópolis e a participar de competições.

**E no xadrez postal ?**

Tive conhecimento da existência do CXEB no primeiro torneio aberto de Porto Belo-SC onde na época, o Dieter Hans Bruno Kohl, secretário do CXEB distribuiu revistas entre os participantes. Sempre relutei em praticá-lo, mas o estímulo final me foi dado pelo amigo postalista Berto José Costa que me inscreveu na preliminar da VII Taça Brasil. Classifiquei-me em primeiro no grupo, passando para a semi-final; daí empolgado, associei-me.

**Ídolos no Xadrez ?**

Do passado Bobby Fischer e do presente Garry Kasparov.

**Que acha do xadrez relâmpago ?**

Além de ótimo passatempo, sirvo-me dele para experimentar certas posições. É um bom treino para se ter mais segurança nos "apuros".

**Como joga por correspondência ?**

Jogo respeitando a personalidade do adversário e com muita responsabilidade. Cultivo e busco ampliar amizades, sem deixar de cumprir as regras estabelecidas. Aprecio adversários que também agem assim.

### **Qual foi a melhor vitória ?**

A maior emoção no xadrez ao vivo foi a vitória num torneio aberto, sobre o ex-campeão brasileiro Antônio Rocha, na época, em plena forma. No postal, toda carta que recebo com lance de abandono é uma emoção a mais, especialmente quando o adversário pertence ao primeiro escalão nacional.

### **Que acha do xadrez a nível nacional ?**

A atuante administração do Jaime Sunyê foi um marco no xadrez nacional. Modernizou, democratizou, abriu espaço para desenvolvimento de novos valores, embora em alguns Estados poderia ter progredido mais, pois ainda há alguns "medalhões" antigos que não se atualizaram. Sinto ser necessário um maior intercâmbio do xadrez epistolar com o xadrez ao vivo. Constata-se poucos jogadores com rating ativo da CBX participando do Xadrez Epistolar. Os esforços poderiam ser unidos CXEB/CBX em prol do xadrez nacional.

### **O que acha do computador no postal ?**

Com o avanço tecnológico, futuramente teremos que pesquisar e estudar, debater idéias, verificar como o assunto está sendo tratado pelos países filiados a ICFF etc. Sob minha ótica, não podemos tapar os olhos para essa realidade, pois quem usa o computador tem vantagem sobre os demais. Acho viável o uso do computador como auxiliar na organização e no trabalho burocrático de arquivamento. Ao mesmo tempo, respeitando as opiniões contrárias, acho injusto e desonesto o uso de programas sofisticados e componentes específicos de xadrez para análise das partidas no postal. Creio que o CXEB deveria ocupar esse espaço, departamentalizando-se para atender esses aficcionados antes que seja criada uma nova entidade que venha cuidar disso. Ouvi de autoridades do xadrez nacional previsões de que no futuro os postalistas se tornarão mero administradores de programas. Isso é preocupante. Uma idéia que me ocorreu e lanço para discussão, ainda na mesma ótica de aproximação com o xadrez ao vivo e CBX, é de que para figurar na lista de rating do CXEB (Top 30) os postalistas tivessem como regra geral, de participar de no mínimo de um campeonato anual, mesmo regional, válido pelo rating CBX.

### **Como preparou-se para jogar a final da VII Taça Brasil ?**

Não tive trabalho de estudar previamente meus adversários. Principalmente por que é incipiente a publicação de partidas por correspondência no país. O Brasil tem produzido no xadrez por correspondência ótimas partidas que poderiam estar sendo publicadas em revistas especializadas de projeção mundial. É raro ver partidas de nossos postalistas nessas revistas, mesmo nas brasileiras.

### **Qual o segredo para conciliar o postal, xadrez ao vivo, direção do Clube e compromissos profissionais ?**

O primeiro passo é enfrentar os desafios. Depois, muita determinação, muita análise e algumas renúncias. É trabalhoso, mas não impossível, qualquer um pode conseguir.

### **Desilusões ?**

Como dirigente, as decepções normais motivadas pela incompreensão e falta de reconhecimento daqueles que muitas vezes ajudamos.

### **Dorme com o pensamento a procura de algum lance ?**

Quando estou com dificuldades para dormir, basta "matutar" uma posição na cabeça que o sono vem em seguida.

E agora, duas partidas da Final da VII Taça Brasil, selecionadas e comentadas pelo nosso entrevistado.

**Gilson Luis Chrestani x Fábio Bidart Piccoli**  
 Defesa Francesa Var. Tarrasch  
**01 e4, e6; 02 d4, d5; 03 Cd2, c5; 04 ed, ed; 05**  
**Cgf3, Cc6; 06 Bb5, Bd6; 07 dc, Bc5; 08 O-O,**  
**Cge7; 09 Cb3, Bd6; 10 Te1, O-O; 11 Bd3, Dc7**  
 (Para 11 ..., h6 ver Renet x Uhlmann, Novi Sad.  
 OJ/1990); **12 c3, h6; 13 h3, Bd7; 14 Bc2, Tfe8;**  
**15 Cbd4, a6; 16 Be3, Tad8; 17 Dd3, Cg6; 18**  
**Cf5, Cce5; 19 Ce5, Be5; 20 a4, Be6; 21 Cd4,**  
**Bd6; 22 Tad1, Cf8; 23 Te2, Dd7; 24 Ce6, fe; 25**  
**c4!, dc; 26 Dc4, b5; 27 Dg4, Rh8; 28 Te2d2**  
 (Ameaçando Td6), **Dc7**

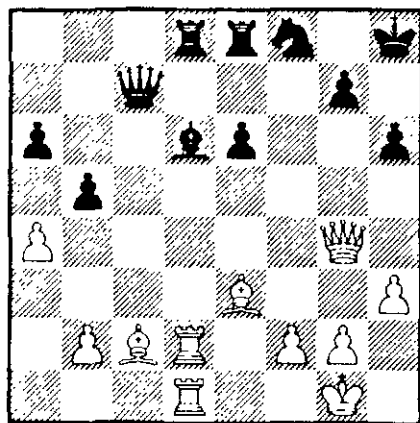

Posição após 28 Dc7, ...

**29 Dh5!** (É decisivo, ameaça Td6, Bh6 e ab),  
**Be7** (Se 29..., Te7; 30 Bg5); **30 Bh6, gh?** (30...,  
 Rg8 era melhor); **31 Dh6+, Rg8; 32 Td4,**  
 abandonam. (Se 32..., Td4; 33 Td4, De5; 34  
 Tg4+, Rf7; 35 Bg6+ +-). **(1x0).**

**Paulo César M. Machado x Gilson L. Chrestani**  
 Defesa Siciliana Var. Sveshnikov  
 (Se **01 e4, c5; 02 Cf3, Cc6; 03 d4, cd; 04 Cd4,**  
**Cf6; 05 Cc3, e5; 06 Cdb5, d6; 07 Bg5, a6; 08**  
**Ca3, b5; 09 Cd5, Da5+; 10 Bd2, Dd8; 11 Cf6+**  
 (11 c4 parece melhor), **Df6; 12 c4, Dg6; 13 f3,**  
**Be7; 14 cb, Cd4** (Ameaça 15 ..., Bh4+; 16 g3,  
 Bg3; 17 hg, Dg3 + +, -); **15 Be3, O-O!; 16 Bd4,**  
**ed; 17 Dd4** (Para 17 Dd2, veja-se Anand x  
 Hergott, Thessaloniki, OJ/1984), **ab** (Ameaçando Ta3

seguido de Bf6+); **18 Df2** 18 Cb5 as negras  
 teriam d5, Ba6 ou Bf6, todos interessantes), **d5!;**  
**19 Bd3, Bb4+; 20 Re2, Te8; 21 Rf1** (Forçado a  
 aprisionar a torre de "h"), **de; 22 Be4** [Se 22 Bb5,  
 e3 e se 23 Dg3, e2+, +- ou ainda se 23 De2,  
 Bf5, +-], **Bf5; 23 Ba8, Bd3+; 24 Rg1,**

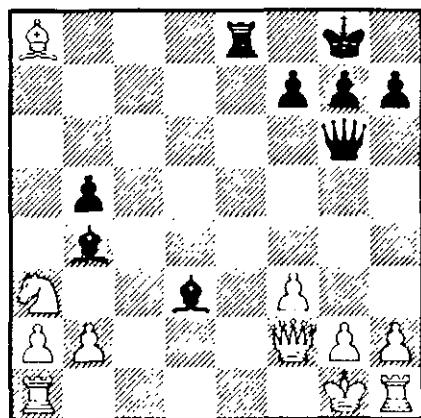

Posição após 24 Rg1, ...

**Ba5** (24..., Tc8 apesar de não ter sido jogado é  
 digno de análises: Se: 25 Cb5, Bb5; 26 Be4,  
 Dd6!. Se 25 g3, Bc5; 26 Dc5, Tc5; 27 Te1, Tc8,  
 +- ou se neste caso 27 Rg2, b5; 28 Cb1, Tc2+,  
 +-. (Para 25 Te1, Be1; 26 De1, Db6+; 27 Df2,  
 Tc1+, +-). Para 25 Be4, Be4; 26 Td1, Bd3; 27  
 Cb5, Bb5, .... Não é suficiente também 24...,  
 Te2; 25 De2! (não 25 Be4, Bc5!; 26 Bg6, Bf2+;  
 27 Rf1, hg com ameaça de mate), Be2; 26 Rf2,  
 Bd3 (Ameaça Bc5+ e Dg2); 27 Re3 e as brancas  
 sobrevivem.); **25 Be4** (Se 25 Tc1, Bb6; 26 Tc5,  
 Bc5; 27 Dc5, Te1+; 28 Rf2, Te2+, +-), **Be4; 26**  
**Abandonam.** Se 26 Cb5, Bb6; 27 Cd4, Td8; 28  
 Td1, Bd3, +- ou 27..., Bf3!?: 28 Df3, ou Tf1,  
 Bd4+, +-. Para 28 Cf3, Bf2+; 29 Rf2, Dc2+; 30  
 Rg3, Te2; 31 Thg1, Dg6+; 32 Rh3, h5; 33 g5,  
 De4; 34 Ce1, hg+; 35 Tg4, De3+, +-. Se 26 fe,  
 Bb6; 27 Tf1, Bf2; 28 Rf2 // 28 Tf2, De4; 29 Cb5,  
 Dc1+; 30 Tf1, Dc5+, +- // Df6+, +-. **(0x1).**

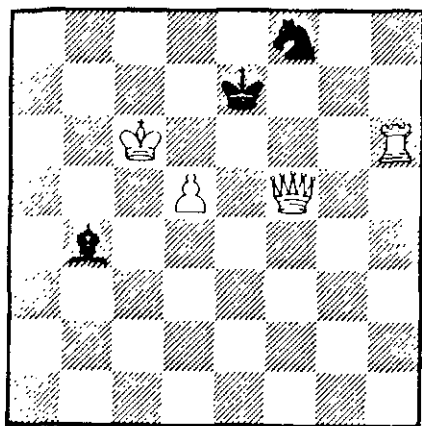
**XII CAMPEONATO BRASILEIRO DE SOLUÇÕES - 94 / 96  
LANÇAMENTO - CONVITE**J.Valladão Monteiro  
Estratégia - 1933

Com a apresentação deste problema, a UBP está lançando o **XII CAMPEONATO BRASILEIRO DE SOLUÇÕES**, que confere o título oficial de **Campeão Brasileiro de Soluções Enxadristicas** e o de Vice-Campeão, e tem a satisfação de convidar a todos os interessados em geral para participarem desta jornada, a qual, em sua pré-fase, preliminar e semifinal, é realizada por correspondência (a fase final será "ao vivo", em sede a ser indicada

oportunamente). Os que enviarem a solução para esta questão acima (seja em notação algébrica, preferivelmente, ou em descritiva), postando a carta com sua Taxa de Inscrição em cheque nominal ao Coordenador indicado, ou anexando aviso de remessa em vale postal, no valor equivalente ao de 70 (setenta) tarifas postais de 1o. porte), convertidas em moeda nacional vigente, estarão oficialmente inscritos à prova e receberão, posteriormente, o programa da 1a. fase (Preliminar) que terá 8 problemas de mate em dois lances, acompanhado pelo Regulamento. (Atenção: Emitir cheque, ou vale postal, em nome de Luiz do Prado).

O prazo das inscrições é até o dia 31 de Agosto de 1994 (carimbo postal) e a carta deverá ser endereçada ao seguinte endereço: Luiz do Prado (Rua Heleno de Freitas, 20 C / 101 - Ilha do Governador - Rio de Janeiro RJ - 21920-380).

Os que superarem com 100 % de acertos a preliminar, estarão habilitados à semifinal, na qual há previsão de outorga de premiação extra, representada por livros sobre problemas e/ou estudos artísticos aos melhores colocados.

**Coordenadores do evento:** G.Giebel (São Bento do Sul - SC); 1o. auxiliar: O.Faria (Guaratinguetá- SP); 2o. auxiliar: L.Prado (Rio de Janeiro RJ).

**Divulgue o CXEB !**

**Caro associado:** se você tem condições de acesso a jornais, revistas, boletins, etc..., divulgue o nosso Clube, inserindo pequena mensagem do tipo:

**"Xadrez Postal: jogue com parceiros de todo o Brasil e de todo o mundo! Escreva para  
"CXEB - Clube de Xadrez Epistolar Brasileiro  
Caixa Postal 21.200 - São Paulo SP 04698-970".**

Vamos focalizar hoje um notável enxadrista, natural de Petrópolis RJ, e que foi, por seis vezes, Campeão Brasileiro: Válder Osvaldo Cruz.

Você sabia que Válder Cruz era filho do famoso médico sanitarista Osvaldo Cruz? Pois é, e o próprio Válder Cruz também formou-se em medicina, especializando-se em hematologia, e trabalhou no conceituado Instituto de Manguinhos, na Av. Brasil, Rio de Janeiro, fundado pelo pai.

Válder Cruz venceu os Campeonatos de 1938, 1940, 1942, 1948/49 e 1953, mas sua primeira tentativa de disputa do título ocorreu em 1928, frente ao então campeão, João de Souza Mendes. O match foi em 10 partidas, e terminou empatado, o que garantiu o bi-campeonato a Souza Mendes; a atuação de Válder Cruz foi espetacular pois após duas derrotas nas duas primeiras partidas, reagiu e chegou a ficar com vantagem de 5 a 4. Bastava empatar a última partida para destronar o campeão, mas talvez pela inexperiência nos seus 18 anos, Válder Cruz cometeu falha infantil na abertura, perdendo a qualidade e o jogo.

Dez anos após, em 1938, Válder Cruz voltou a disputar o Campeonato Brasileiro. Nesse ano, a Federação Brasileira de Xadrez reformulou o regulamento do Campeonato Brasileiro e organizou um Torneio Nacional de Seleção, do qual os dois primeiros colocados disputariam o título em match de dez partidas. Os classificados foram Válder Cruz (11,5/14, invicto) e Octávio Trompowsky (10,0/14), à frente de Souza Mendes, Silva Rocha e outros quatro competidores. O match Cruz x Trompowsky terminou em 4 a 3 para Válder Cruz, com desistência de

Trompowsky após a 7a. partida.

Vamos mostrar agora uma partida de Válder Cruz, jogada no Torneio Nacional de Seleção do Campeonato Brasileiro de 1938.

## Souza Mendes (DF) x Válder Cruz (DF)

Defesa Eslava

01 d4, Cf6; 02 c4, c6; 03 Cf3, d5; 04 Cc3, e6; 05 Bg5, Be7 (Atualmente é mais jogado 5..., dc com posição extremamente complicada); 06 e3, Ce4; 07 Be7, Dc7; 08 Tc1, O-O; 09 Bd3, f5; 10 O-O, Bd7; 11 Ce5, Be8; 12 f4, Cd7; 13 Be4, fe; 14 Db3, Ce5; 15 fe, Bh5; 16 cd, Tf1+; 17 Tf1, cd (As pretas resolveram bem a abertura e seu bispo atua satisfatoriamente apesar dos peões centrais em casas brancas); 18 Dc2, Dc7; 19 Df2, Dc4; 20 Dh4, Bg6; 21 De7, Dc6; 22 Db4 (Curioso "passeio" de dama fez o condutor das brancas), Bh5; 23 h3, Tc8; 24 De7, h6; 25 Dh4, Be8; 26 Df2, b5; 27 a3, a5; 28 Ce2, Dd7; 29 Cc1 (rumo a c5), De7; 30 Cb3, b4!; 31 ab, ab; 32 Ta1, Bb5; 33 Dd2, Tf8 (Ao controlar "f1" com o bispo, as negras puderam dominar a coluna "f", o que será decisivo!); 34 Cc5, Df7

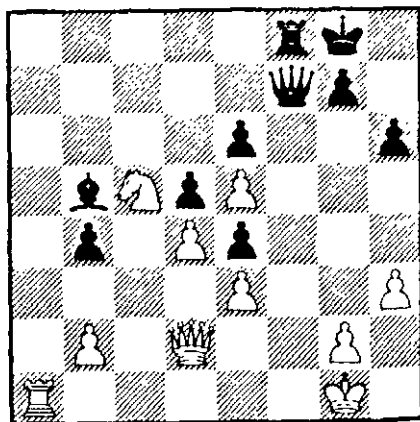

35 Dd4, Df2+; 36 Rh2, Bf1; 37 Tf1, Df1; 38 Ce6, Tf2; 39 Cf4, Tf4! (Não 39..., g5?; pois as brancas dariam xeque perpétuo com sua dama); 40 ef, Df4+; 41 Rg1, e3; 42 De1, Dd4; 43 Dc3, De4; 44 g4? (Mas não há mais o que fazer contra o avanço do peão "e"), Db1+; 45 Rg2, e2; 46 Abd (É impossível escapar às duas ameaças e1=D e Df1+). (0x1).

Mais sobre Válder Cruz e suas partidas, você encontrará na Epopéia do Campeonato Brasileiro de Xadrez, Vol I, 1927-1958, de Waldemar Costa (Rua Baronesa 786, Casa 10 - Rio de Janeiro - RJ - 21.321-000). Disponível também o Vol II da Epopéia, cobrindo os Campeonatos de 1959 a 1993.

## FINAIS 43

por L. G. de Miranda Leão

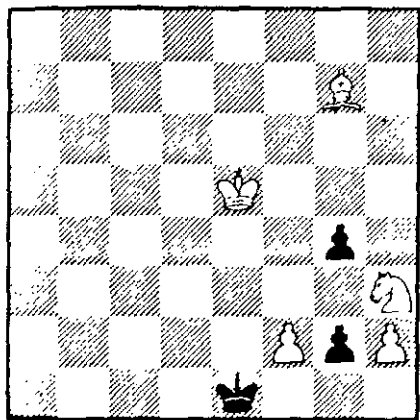

Brancas jogam e ganham

5 peças brancas: Re5, Bg7, Ch3, f2, h2

3 peças pretas: Re1, g4, g2

Nem todos sabem, mas o GMI Jan Timann, várias vezes campeão da Holanda e aspirante há muitos anos ao título máximo do xadrez, é também compositor de finais artísticos nas horas vagas. Mesmo como autor bissexto, seus estudos têm sido alvo de elogios de quem entende do "metier". Este de hoje, por exemplo, mereceu boa acolhida do GMI e igualmente problemista Pal Benko, para quem o final de Timann "é belo no curso sinuoso de seu

arremate". Timann, aliás, já impressionara seus admiradores, até mesmo Lubomir Kavalek, autor da introdução à consagrada obra do mestre holandês intitulada "The Art of Chess Analysis" (R.H.M. Press, 1980), pela sua capacidade de análise de variantes de partidas vivas, a ponto de criar verdadeiras posições de problemas em finais. (Solução no próximo número).

**Solução do estudo anterior (Nº 42), de E.Cogollos (1969).** Posição: Brancas: Ra2, Dg1, Cf2, a3, b2 (6 peças); Pretas: Ra4, Df6, Tg7, Ce6, g2 (6 peças). A sequência ganhante começa com **01 Ce4** (centralizando o cavalo ameaçador e abrindo a diagonal g1a7 para a dama posicionar-se em b6, levando grande perigo para o rei preto desprotegido), **Df7** (o mal menor; se 01..., Df1?, então 02 Db6!, ganhando); **02 Cd6, Dc7** (não serve 02..., Dg8 devido à mesma sequência do texto); 03 Cc3+, Ra5; 04 b4+, Ra6; 05 b5+, Ra5; 06 Da7+!!, Da7; 07 Cc4+!+. A ação da cavalaria combinada com a da dama nos lembra a lição de Capablanca segundo a qual "a proximidade de dama e cavalo é tão perigosa para o rei sob ataque como a do rio profundo para quem o atravessa "...

# PARTIDAS

Editor: Milton Gonçalves Sanchez. Rua Pedroso Alvarenga, 313 - ap. 103 - S. Paulo - SP 04531-927

II TBE - Prel/Gr 04 - 1º Tab.  
Luiz Carlos dos Santos Galvão

X  
Sandro Fernando Armando  
PR Albert Ruy Lopes

01 e4, e5; 02 Cf3, Cc6; 03 Bb5, a6; 04 Ba4, Cf6; 05 d3, b5; 06 Bb3, Be7; 07 Cbd2, d6; 08 c3, 0-0; 09 Cf1, d5; 10 De2, d4 (Fra melhor 10 de segundo a linha principal); 11 Cg3, dc; 12 bc, b4; 13 Ba4! ± (Novidade teórica. Conhecido era Rd2+), Dd6 (Único lance); 14 Bc6, Dc6; 15 O-O, Bg4; 16 Ce5!, Dc3

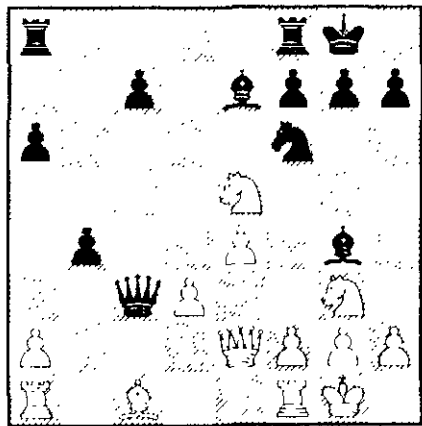

17 Cg4! (Sacrificando a qualidade pelo ataque vencedor), Da1; 18 Cf5±, Te8; 19 Bh6, Cg4 (Se 19... Dc3; 20 Bg7, h5; 21 Ch6+, Rh7; 22 e5+); 20 Dg4?? (20 Ta1, Ch6; 21 Ch6+, gh; 22 Dg4!!), Df6; 21 Cg7 (Melhor era 21 Bg7), Dh6; 22 Ce8+, Rf8; 23 Cc7?, Bd6+; 24 g3, Bc7; 25 e5, Be5; 26 Db4+, Dd6; 27 De4, Td8; 28 Te1, Bc3; 29 Te3, Bd2; 30 Te2, Dd3; 31 De7+, Rg8; 32 Te4, Bc3; 33 Tg4+, Bg7; 34 h3, Tc8; 35 Rh2, Df5; 36 Tf4, Dd5!; 37 De2, h6; 38 Abd (0x1)

Comentários de S. Armando

II TBE-Prelim. - Gr.01 - 3º Tab.

Georges Vittorato

X  
Pedro Luiz O. Costa Neto  
Defesa Petroff

01 P4R, P4R; 02 C3BR, C3BR; 03 CxP, P3D; 04 C3BR, CxP; 05 P4D, P4D; 06 B3D, C3BD; 07 O-O, B2R; 08 P4BD, C3BR; 09 P5BD,

(Continuação pouco usual. Pachman preconiza 09 B3R, PxP, 10 BxPB, B5CR; 11 B2R, D2D; 12 C3B, O-O: com igualdade) 09 ..., O-O; (A alternativa seria P3ID, para impedir a entrada do bispo. A presente linha leva ao enfraquecimento do setor dama, praticamente obrigando as pretas a atacar na ala do rei) 10 B5CD, B5CR; 11 BxC, PxR; 12 CD2D, C5R; 13 D4TD, CxC; (Para dificultar o desenvolvimento) 14 CxC, D2D; 15 C3C, B3B; 16 T1R, TRIC; (Ameaçando dobrar as torres na coluna aberta) 17 P3TR, B4B; 18 B4BR, P4TR; (As negras iniciam o ataque a que estão condenadas) 19 T3R, T1R; (Para evitar, por sua vez, que as brancas tenham torres dobradas) 20 TxD+, TxT; 21 DxDPT, P4C; (A partida assume sua feição: as brancas com vantagem material e as pretas buscando o ataque ao rei) 22 B3R, BxPT!; 23 D6TI, B5C; (Para evitar D2R A alternativa seria B4B, deixando caminho aos peões) 24 C5T, P3R; 25 D8T+, R2T; 26 R2T, (Se D8BR? T1R: ganhando) 26 ..., T5R!; 27 DxB, D4B; 28 DxBPD, BxPI; (A luta volta à sua temática. A ameaça imediata é B4R... e a latente, B6BR) 29 BxB, TxR; 30 C3C, T5R; 31 D3CR, (A senhora branca se aproxima para defender seu monarca) 31..., T5BR; 32 R1C, (Se T1BR, B7R; e a P3B, seguiria BxP) 32..., B6B!; (Sacrifício praticamente necessário, que as brancas devem aceitar, ficando com peça de vantagem) 33 PxB, TxP; 34 D2T, T5B!; (Ameaça T5T e D6B) 35 DxDPT+, R2C; 36 T1R, (Se 36 D2R, D6T; 37 D5R+, R2T; etc.) 36..., T5TR; 37 C4D!?, TxC; 38 T3R, T5TR; 39 D2R, D2T; 40 D3D,

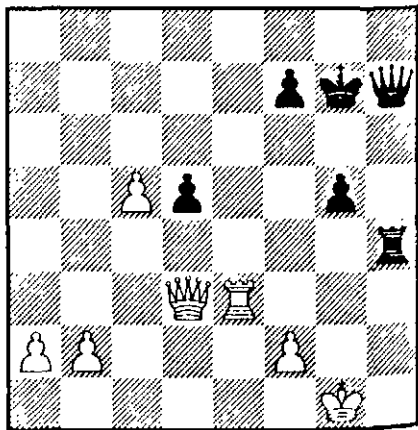



Mediante o sacrifício do seu cavalo e uma defesa engenhosa, as brancas chegaram à presente posição na qual o problema das pretas é: Como ganhar? Deixamos ao leitor interessado verificar se não há mate ou linha melhor que a encontrada na sequência. Ou nos escapou? 40..., T8T+; 41 R2C, D7T+; 42 R3B, D6T+; 43 R2R, D8B+; 44 R2D, D8BD+; 45 R2R, D8BR+; (Esse vai-vém foi para ganhar tempo de reflexão; e se 46 R3B, T6T+; 47 R4C, DxD; etc.) 46 R2D, DXP+; 47 T2R, (O melhor. Se 47 R3B, T7T; 48 D4D+, R1B; 49 DXP, DXP+; 50 R4B, T7BD+; 51 R3D, T7D+; ganhando. E se 47 D2R, D5B!; etc.) 47..., DXP; (Agora a ameaça é D8B+!) 48 D3BD+, DxD+; 49 RxD, P5C; (Após a tempestade a bonança. As negras conseguem um final de torres ganho em todas as variantes. O fim está próximo) 50 R4D, P4B; 51 RXP, R3B; 52 P4C, T8CD; 53 R5B, P5B; 54 P5C, P6B; 55 Abd. (0X1) Os dois peões avançados serão ambos conservados na luta e decisão. São partidas como esta que nos amaram, de vez, ao xadrez epistolar... (Comentários do Pedro Luiz)

### I TBE - Final (TTC)

Antônio Carlos Rodrigues Alvim (BANESPA)

x

Estevão Tavares Neto

1º Tabuleiro

01 e4, e5; 02 Cf3, Cc6; 03 Bb5, a6; 04 Ba4, Cf6; 05 O-O, Ce4; 06 d4, b5; 07 Bb3, d5; 08 de, Be6; 09 Cbd2, Cc5; 10 c3, Bg4 (ou 10..., d4!?; 11 Cg5!?, Dg5; 12 Df3, O-O-O! com muitas complicações, segundo Smyslov); 11 Bc2, Be7; 12 Te1, Dd7; 13 Cb3 (13 Cf1), Ce6; 14 h3, Bh5; 15 Bf5, O-O; 16 Dd3, Bg6; 17 Be3, Ccd8; 18 Tad1 (Karpov recomenda 18 Cg5, mas me pareceu "artifi-

cial" demais...), c6?! (mais preciso parece 18..., Bf5; 19 Df5, c6 embora o branco conserve a iniciativa no flanco do Rei); 19 g4, a5; 20 Cfd4, a4; 21 Ce6, Ce6; 22 Cd4, Bf5; 23 gf, Cd4; 24 cd, Bb4! (sem dar tempo à 25 Rh1!); 25 Te2, Tfe8; 26 f3, a3; 27 b3, g6?! (27..., c5 merecia consideração. Após 28 Tg2, c4; 29 bc, bc; 30 Dc2 o branco ainda mantém seu ataque, mas deverá tomar cuidado com o peão passado negro também)

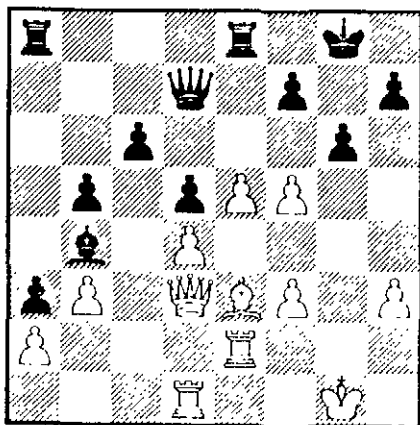

28 e6, fe; 29 fg, h5 (se 29 hg?; 30 Tg2 +); 30 Bf4, Tf8; 31 Be5, Tf5 (Mais resistência daria 31..., Bd6); 32 De3, De7; 33 Tg2, Bd6; 34 Bd6, Dd6; 35 Dh6 +, De7; 36 g7, De8; 37 Te1 (ameaçando 38 Dh8+, Rf7; 39 Dh7, Dg8; 40 Dg6+, Re7; 41 Df5), h4; 38 Dh8+, abd. (1x0).

Comentários de A. Alvim

## ADESIVOS DE DIVULGAÇÃO DO CXEB

Características: tamanho: 22,5 x 11,5 cm, em 05 cores, em dois materiais: vinil e papel couchê.

Preços por unidade: A - Papel Couchê: 04 TPS, B - Vinil: 08 TPS.

Para 05 unidades: A - Papel: 15 TPS, B - Vinil: 30 TPS.

Os adesivos são vendidos a preços de custo, e incluem a remessa.

Pedidos, mediante o envio de cheque nominal ao Clube de Xadrez Epistolar Brasileiro, para CXEB, Escritório - Caixa Postal 21.200 - CEP 04698-970 - S. Paulo - SP.

Aproveite o cheque de inscrição em torneios ou do pagamento de sua anuidade para adquirir adesivos e divulgar o nosso Clube !!!

## PLANILHAS

A Secretaria do Clube está fornecendo simula aos interessados, ao preço de 15 TPS o lote de 30 UNIDADES. Pedidos para CXEB - Escritório: Caixa Postal 21.200 - São Paulo - SP - 04698-970, mediante o envio de cheque nominal ou selos postais de tarifa simples.



Como vimos até agora, rico é o tema tático da liberação de espaço, tanto de diagonal, fileira ou coluna. O MI inglês John E. Littlewood prefere chamá-lo de "motivo tático", cuja fonte são as idéias contidas nos problemas de mate em poucos lances, como as de interferência, atração, etc. Continuemos, pois, por mais alguns números, com este tema (ou motivo) tático, ilustrando-o primeiro com a sequência vitoriosa de Heinrich Reinhardt (ex-integrante da equipe alemã campeã mundial em Buenos Aires, 1939) sobre o GMI Oscar Panno, no Campeonato Argentino de 1965 (vencido por Raul Sanguineti), e depois com a combinação de mate executada por Dragoljub Minic em sua partida com o GM húngaro Geza Forintos, no Internacional de Pula, Croácia, 1971. Desafio para o leitor: tentar encontrar as combinações ganhantes examinando apenas os diagramas ou, diante do tabuleiro, sem mexer nas peças. Como de costume, usamos a notação algébrica simplificada, uma recomendação do GMI Milorad Knezevic, acrescida do sinal + para os lances de xeque. Ei-las:

Diagrama n. 1 (brancas jogam)

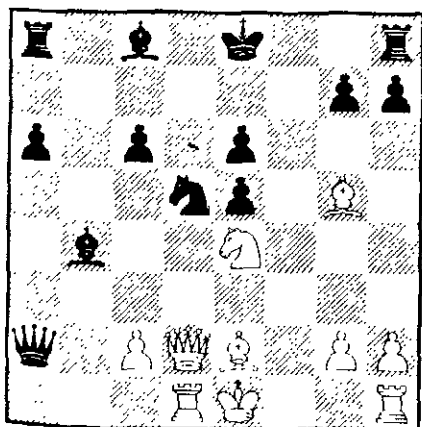

Os dois reis ainda não fizeram o roque, mas

o monarca negro parece mais vulnerável; as brancas não podem neutralizar a cravação via c3, mas têm a vez. "El ajedrez es también un juego de tiempos", já ensinava Capablanca nos anos 20. Além disso, o último lance das pretas foi um erro, punido exemplarmente por um sacrifício de dama pelo qual não esperavam: **01 Db4!!**, **Cb4** (não há outro); **02 Td8+**, **Rf7**; **03 O-O+**, **Rg6**; **04 h4!** (agora é fácil perceber a força desse avanço), **h6** (a casa de fuga para o rei negro não é senão uma miragem); **05 Th8**, **hg**; **06 h5+!!**.

Diagrama n. 2 (pretas jogam)

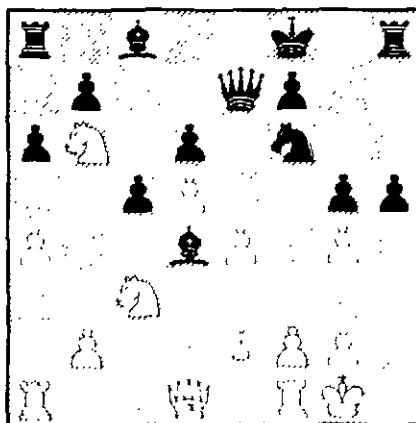

A posição se revela fértil de possibilidades táticas. Bela, sem dúvida, é a sequência ganhadora: **01 ...**, **hg**; **02 g3** (02 Ca8?, segue-se ..., De5, com vantagem decisiva), **Ce4!**; **03 Cc8** (se 03 Ca8, Cc3; 04 bc, De4; 05 Bf3, Dh7!; 06 Te1, Dh2+; 07 Rf1, Df2++; se 03 Dd3, Bf5; 04 Ca8, Cf2!; 05 Df5, Cd1+ e ...Ce3+), **De5**; **04 Rg2** (se 04 Dd3, Cf2!; 05 Tf2, c4 com ganho claro), **Cc3**; **05 bc**, **De4+**; **06 f3** (se 06 Bf3, gf+; 07 Df3, Th2+! é "aplastante"), **Th2+!** (golpe contundente, após o qual as brancas abandonaram; de fato, se 07 Rh2, Dh7+!!; seguido de mate. Um desfecho de problema!

## Seção de Cartas

Senhores,

Sem querer causar celeuma, gostaria de manifestar que sou favorável à idéia de que a RBXP contenha um mínimo de informações sobre o Campeonato Mundial ou sobre partidas recentes de Kasparov e outros GMs. Há gratas revelações surgindo como, por exemplo, Kamski, entre outros. Talvez, sem aumentar o número de páginas, incluir alguma matéria sucinta no informe da Diretoria de Torneios Internacionais. Há coisas no mínimo curiosas, como a que transcrevo abaixo:

**Anatoly Karpov à nocaute: a mais curta derrota da carreira do ex-campeão.**

Larry Christiansen X A. Karpov, Wijk aan Zee, 1993, defesa Índia da Dama - E 12.

1. d4, Cf6 2. c4, e6 3. Cf3, b6 4. a3, Bb6 5. Dc2, Bb7 6. Cc3, c5 7. e4, cd 8. Cd4, Cc6 9. Cc6, Bc6 10. Bf4, Ch5 11. Bc3, Bd6?? 12 Dd1, ABD. {1x0} Um verdadeiro alento para os capivaras...

Célio Kellerman - 2043

## Lance Livre

Esta Seção está à disposição dos associados para, gratuitamente, incluírem anúncios de seu interesse, tais como doações, venda, troca, compra, eventos, convites, participação em torneios, etc... Os interessados deverão escrever para CXEB - Redação da RBXP - Caixa Postal 21.200 - São Paulo - SP - 04698-970, enviando seus breves textos já prontos. **Obs: O Clube apenas publica os textos recebidos; a responsabilidade pelos mesmos é dos senhores remetentes.**

**Álbum para Xadrez Postal** - Joseph Gíbrael Kahala, Rua João Navarro Botelho, 109, CEP-02032 001, São Paulo SP está comercializando álbuns com figurinhas adesivas de longa durabilidade, em dois tamanhos: (15 x 22 cm) e (12 x 18 cm) ambos para 10 partidas. Escrever para o endereço acima ou telefonar para (011) 299-1165.

**"Numa partida de Xadrez,** revelamos nossa personalidade, disciplina, poder de concentração, criatividade, habilidade, reflexo, imaginação, aventura, educação, inteligência, resistência física, arte e espírito esportivo, numa viagem muito fantástica"

Valdivino Carlos Friaça, de São Luís de Montes Belos - GO.

**Boletim Informativo da Defesa Índia do Rei** - Acusamos o recebimento do Boletim Ano I N. 1 da Defesa Índia do Rei, editado pelo companheiro Renato José Gimenes Faria, Rua Grão Mogol, 180, CEP - 39440-000, Janaúba - MG, contendo partidas postais, partidas ao vivo, artigos teóricos, etc. e com mensagens de divulgação do CXEB. Nossos cumprimentos ao Renato pela iniciativa.

**Partidas Amistosas com Cuba** - Enxadristas cubanos desejam manter correspondência e jogar partidas amistosas com associados do CXEB. Escrever para:

- Carlos A. Estévez Reyes - Apartado Postal 3013 - Habana - CUBA - C.P. 10300
- Evacio Pérez Calle 52 # 3507 Caimito, Habana - CUBA
- Noel Rodriguez - Apartada Postal # 3 - Vereda Nueva - Habana - CUBA - C.P. 34140
- Manuel Vega Palma Apartado Postal 3036 - Habana - CUBA - C.P. 10300